

平成 28年 5 月 29 日

国土交通大臣 殿

地域型住宅グリーン化事業 適用申請書
【平成28年度】

本申請書の内容により、地域型住宅グリーン化事業の適用を申請します。
この申請書及び添付資料に記載の事項は、事実と相違ありません。

地域型住宅の名称

志太パッシブエコハウス

グループの名称

(一社)志太建築士会 P, eco

直近採択グループ番号

02-0613-0511

(グループ代表者)

代表者名 佐野 芳正 代表者印
代表者所属先 佐野設計工房一級建築士事務所
代表者構成員番号 V-1
代表者所在地 静岡県藤枝市茶町2丁目14-16
代表者電話番号 0546443383

(グループ事務局)

事務局事業者名 株式会社 中澤住宅工房
事務局構成員番号 V-12、VI-1
事務局担当者名 中澤 渉 印
事務局郵便番号 426-0025
事務局所在地 静岡県藤枝市藤枝四丁目5-14
事務局電話番号 0546445064
事務局FAX 0546461971
事務局担当者E-mail nakazawa@e-nakazawa.com

1. 地域型住宅の名称(必須)	志太パッシブエコハウス						
2. グループの名称(必須)	(一社)志太建築士会 P, eco						
3. 直近採択グループ番号(必須)	02-0613-0511 ※過去に地域型グリーン化事業、ブランド化事業で採択を受けたグループは入力してください。半角で入力してください。●●●●●●●●●●						
4. 地域型住宅供給対象地域(必須)	静岡県						
5. 結成年(必須)	2012 年 ※西暦。半角で入力してください。						
B. 平成28年度における補助対象の木造住宅の申請要望戸数、地域材加算要望戸数、三世帯同居対応加算要望戸数(必須)	長寿命型(長期優良住宅) 経験工務店による申請戸数	申請が確実(上限100万円)	5	戸			
		加算申請	上記の内、地域材加算の申請が確実(上限20万円)	2		戸	
			上記の内、三世帯同居加算の申請が確実(上限30万円)	1		戸	
		申請が未確定(上限100万円)	3	戸			
		加算申請	上記の内、地域材加算の申請が未確定(上限20万円)	1			戸
			上記の内、三世帯同居加算の申請が未確定(上限30万円)	0			戸
	長寿命型(長期優良住宅) 未経験工務店による申請戸数	申請が確実(上限100万円)	1	戸			
		加算申請	上記の内、地域材加算の申請が確実(上限20万円)	1			戸
			上記の内、三世帯同居加算の申請が確実(上限30万円)	0			戸
		申請が未確定(上限100万円)	2	戸			
		加算申請	上記の内、地域材加算の申請が未確定(上限20万円)	2			戸
			上記の内、三世帯同居加算の申請が未確定(上限30万円)	0			戸
	高度省エネ型(認定低炭素住宅)の申請戸数	申請が確実(上限100万円)	0	戸			
		加算申請	上記の内、地域材加算の申請が確実(上限20万円)	0			戸
			上記の内、三世帯同居加算の申請が確実(上限30万円)	0			戸
		申請が未確定(上限100万円)	1	戸			
		加算申請	上記の内、地域材加算の申請が未確定(上限20万円)	1			戸
			上記の内、三世帯同居加算の申請が未確定(上限30万円)	0			戸
	高度省エネ型(性能向上計画認定住宅)の申請戸数	申請が確実(上限100万円)	0	戸			
		加算申請	上記の内、地域材加算の申請が確実(上限20万円)	0			戸
上記の内、三世帯同居加算の申請が確実(上限30万円)			0	戸			
申請が未確定(上限100万円)		1	戸				
加算申請		上記の内、地域材加算の申請が未確定(上限20万円)	1			戸	
		上記の内、三世帯同居加算の申請が未確定(上限30万円)	0			戸	
高度省エネ型(ゼロ・エネルギー)の申請戸数	申請が確実(上限165万円)	1	戸				
	加算申請	上記の内、地域材加算の申請が確実(上限20万円)	0			戸	
		上記の内、三世帯同居加算の申請が確実(上限30万円)	0			戸	
	申請が未確定(上限165万円)	1	戸				
	加算申請	上記の内、地域材加算の申請が未確定(上限20万円)	1			戸	
		上記の内、三世帯同居加算の申請が未確定(上限30万円)	0			戸	
C. 平成28年度における補助対象の優良建築物の申請要望棟数及び床面積(必須)	優良建築物の申請棟数	申請が確実	0		棟		
			0		m ²		
		申請が未確定	1		棟		
			100	m ²			
D. 当提案が採択された場合の各住宅事業者における補助対象戸数の配分ルール(必須)	希望者に、均等に振り分けることを前提にする。その上契約が確実視された、物件より配分される。さらに、これまでに地域型住宅の開発に携わった構成員及び、勉強会に協力し多く受講した構成員に配分する。						
	E. 平成27年度の執行状況(必須)	長寿命型(長期優良住宅)					
		採択戸数	3 戸	交付申請戸数	3 戸	完了実績(竣工予定含む)戸数	3 戸
		高度省エネ型(認定低炭素住宅)					
採択戸数		0 戸	交付申請戸数	0 戸	完了実績(竣工予定含む)戸数	0 戸	
高度省エネ型(ゼロ・エネルギー住宅)							
採択戸数	0 戸	交付申請戸数	0 戸	完了実績(竣工予定含む)戸数	0 戸		
優良建築物型							
採択棟数	0 棟	交付申請棟数	0 棟	完了実績(竣工予定含む)棟数	0 戸		
採択床面積	0 m ²	交付申請床面積	0 m ²	完了実績(竣工予定含む)床面積	m ²		

※ (必須)と記載してあるところは、必ず入力してください。それ以外の項目は、該当する場合のみ入力してください。
 ※ B.長寿命型(長期優良住宅)における経験・未経験工務店欄については、過去に地域型住宅ブランド化事業、地域型住宅グリーン化事業の長期優良住宅の補助を受けたことがある場合は経験工務店欄に、受けたことがない場合は未経験工務店欄に入力してください。
 ※ E. 平成27年度の執行状況については、平成27年度地域型グリーン化事業採択グループのみ入力してください。

グループ構成員に原木供給者を含まない場合、及びグループにおける地域材供給ルートにおいて原木供給者を含まないことがある場合の理由

県番号	構成員番号	事業者名	代表者名	郵便番号	所在地	電話番号
I. 原木供給						4
22	I - 1	静岡県森林組合連合会		420-8601	静岡県静岡市葵区追手町9-6県庁西館9階	0542530195
22	I - 2	株式会社スンエン		427-0013	静岡県島田市御請229番地	0547356111
22	I - 3	有限会社ヤナザイ		428-0006	静岡県島田市牛尾976番地の4	0547461125
22	I - 4	有限会社落合製材所		428-0013	静岡県島田市金谷東一丁目1294番	0547462518
	I - 5					
	I - 6					
	I - 7					
	I - 8					
	I - 9					
	I - 10					
	I - 11					
	I - 12					
	I - 13					
	I - 14					
	I - 15					
	I - 16					
	I - 17					
	I - 18					
	I - 19					
	I - 20					
	I - 21					
	I - 22					
	I - 23					
	I - 24					
	I - 25					
	I - 26					
	I - 27					
	I - 28					
	I - 29					
	I - 30					
	I - 31					
	I - 32					
	I - 33					
	I - 34					
	I - 35					
	I - 36					
	I - 37					
	I - 38					
	I - 39					
	I - 40					
	I - 41					
	I - 42					
	I - 43					
	I - 44					
	I - 45					
	I - 46					

グループ構成員に原木供給者を含まない場合、及びグループにおける地域材供給ルートにおいて原木供給者を含まないことがある場合の理由

県番号	構成員番号	事業者名	代表者名	郵便番号	所在地	電話番号
I. 原木供給						4
	I - 47					
	I - 48					
	I - 49					
	I - 50					

※) 県番号は、県番号のワークシートを参照してください。

※) 適用申請書記載事項確認書の内容を正確に転記して下さい。事業者名については、(株)や(有)等の略号は用いず、正式な法人名を記入して下さい。

※) 郵便番号は、ハイフンありで半角入力してください。例:123-4567

※) 電話番号は、ハイフンなしで半角入力してください。例:0123456789

グループ構成員に製材・集成材・合板製造業者を含まない場合、及びグループにおける地域材供給ルートにおいて製材・集成材・合板製造業者を含まないことがある場合の理由

県番号	構成員番号	事業者名	代表者名	郵便番号	所在地	電話番号
II. 製材・集成材・合板製造						4
22	II - 1	有限会社落合製材所		428-0013	静岡県島田市金谷東一丁目1294番	0547462518
22	II - 2	株式会社柳川製材所		428-0006	静岡県島田市牛尾976番地の4	0547461125
22	II - 3	カネ信木材株式会社		420-0876	静岡県静岡市葵区平和1丁目13-8	0542712276
22	II - 4	株式会社ヤマトウ製材所		431-3303	静岡県浜松市天竜区山東1328-18	0539255211
	II - 5					
	II - 6					
	II - 7					
	II - 8					
	II - 9					
	II - 10					
	II - 11					
	II - 12					
	II - 13					
	II - 14					
	II - 15					
	II - 16					
	II - 17					
	II - 18					
	II - 19					
	II - 20					
	II - 21					
	II - 22					
	II - 23					
	II - 24					
	II - 25					
	II - 26					
	II - 27					
	II - 28					
	II - 29					
	II - 30					
	II - 31					
	II - 32					
	II - 33					
	II - 34					
	II - 35					
	II - 36					
	II - 37					
	II - 38					
	II - 39					
	II - 40					
	II - 41					
	II - 42					
	II - 43					
	II - 44					
	II - 45					
	II - 46					

グループ構成員に製材・集成材・合板製造業者を含まない場合、及びグループにおける地域材供給ルートにおいて製材・集成材・合板製造業者を含まないことがある場合の理由

県番号	構成員番号	事業者名	代表者名	郵便番号	所在地	電話番号
II. 製材・集成材・合板製造						4
	II - 47					
	II - 48					
	II - 49					
	II - 50					

- ※) 県番号は、県番号のワークシートを参照してください。
- ※) 適用申請書記載事項確認書の内容を正確に転記して下さい。事業者名については、(株)や(有)等の略号は用いず、正式な法人名を記入して下さい。
- ※) 郵便番号は、ハイフンありで半角入力してください。例:123-4567
- ※) 電話番号は、ハイフンなしで半角入力してください。例:0123456789

グループ構成員に建材流通(木材を扱わない事業者を除く)を含まない場合、及びグループにおける地域材供給ルートにおいて建材流通(木材を扱わない事業者を除く)を含まないことがある場合の理由

県番号	構成員番号	事業者名	代表者名	郵便番号	所在地	電話番号
Ⅲ. 建材流通(木材を扱わない事業者を除く)						8
22	Ⅲ - 1	株式会社スンエン		427-0013	静岡県島田市御請229番地	0547356111
22	Ⅲ - 2	有限会社落合製材所		428-0013	静岡県島田市金谷東一丁目1294番	0547462518
22	Ⅲ - 3	株式会社柳川製材所		428-0006	静岡県島田市牛尾976番地の4	0547461125
22	Ⅲ - 4	新聞製材株式会社		424-0037	静岡県静岡市清水区袖師町1440番地の1	0543667171
22	Ⅲ - 5	清水港木材産業協同組合		424-0941	静岡県静岡市清水区富士見町8番15号	0543533231
22	Ⅲ - 6	有限会社マルソウ小林材木店		427-0047	静岡県島田市中溝町1591番地の15	0547355747
22	Ⅲ - 7	株式会社フジモク		426-0027	静岡県藤枝市緑町二丁目3番9号	0546438339
22	Ⅲ - 8	内山木材店		431-3303	浜松市天竜区山東2503-3	0539263675
	Ⅲ - 9					
	Ⅲ - 10					
	Ⅲ - 11					
	Ⅲ - 12					
	Ⅲ - 13					
	Ⅲ - 14					
	Ⅲ - 15					
	Ⅲ - 16					
	Ⅲ - 17					
	Ⅲ - 18					
	Ⅲ - 19					
	Ⅲ - 20					
	Ⅲ - 21					
	Ⅲ - 22					
	Ⅲ - 23					
	Ⅲ - 24					
	Ⅲ - 25					
	Ⅲ - 26					
	Ⅲ - 27					
	Ⅲ - 28					
	Ⅲ - 29					
	Ⅲ - 30					
	Ⅲ - 31					
	Ⅲ - 32					
	Ⅲ - 33					
	Ⅲ - 34					
	Ⅲ - 35					
	Ⅲ - 36					
	Ⅲ - 37					
	Ⅲ - 38					
	Ⅲ - 39					
	Ⅲ - 40					
	Ⅲ - 41					
	Ⅲ - 42					
	Ⅲ - 43					
	Ⅲ - 44					
	Ⅲ - 45					
	Ⅲ - 46					

グループ構成員に建材流通(木材を扱わない事業者を除く)を含まない場合、及びグループにおける地域材供給ルートにおいて建材流通(木材を扱わない事業者を除く)を含まないことがある場合の理由

県番号	構成員番号	事業者名	代表者名	郵便番号	所在地	電話番号
Ⅲ. 建材流通(木材を扱わない事業者を除く)						8
	Ⅲ - 47					
	Ⅲ - 48					
	Ⅲ - 49					
	Ⅲ - 50					

- ※) 県番号は、県番号のワークシートを参照してください。
- ※) 適用申請書記載事項確認書の内容を正確に転記して下さい。事業者名については、(株)や(有)等の略号は用いず、正式な法人名を記入して下さい。
- ※) 郵便番号は、ハイフンありで半角入力してください。例:123-4567
- ※) 電話番号は、ハイフンなしで半角入力してください。例:0123456789

グループ構成員にプレカット事業者を含まない場合、及びグループにおける地域材供給ルートにおいてプレカット事業者を含まないことがある場合の理由

県番号	構成員番号	事業者名	代表者名	郵便番号	所在地	電話番号
IV. プレカット						
22	IV - 1	株式会社スンエン		427-0013	静岡県島田市御請229番地	0547356111
22	IV - 2	株式会社柳川製材所		428-0006	静岡県島田市牛尾976番地の4	0547461125
22	IV - 3	新聞製材株式会社		424-0037	静岡県静岡市清水区袖師町1440番地の1	0543667171
22	IV - 4	清水港木材産業協同組合		424-0941	静岡県静岡市清水区富士見町8番15号	0543533231
	IV - 5					
	IV - 6					
	IV - 7					
	IV - 8					
	IV - 9					
	IV - 10					
	IV - 11					
	IV - 12					
	IV - 13					
	IV - 14					
	IV - 15					
	IV - 16					
	IV - 17					
	IV - 18					
	IV - 19					
	IV - 20					
	IV - 21					
	IV - 22					
	IV - 23					
	IV - 24					
	IV - 25					
	IV - 26					
	IV - 27					
	IV - 28					
	IV - 29					
	IV - 30					
	IV - 31					
	IV - 32					
	IV - 33					
	IV - 34					
	IV - 35					
	IV - 36					
	IV - 37					
	IV - 38					
	IV - 39					
	IV - 40					
	IV - 41					
	IV - 42					
	IV - 43					
	IV - 44					
	IV - 45					
	IV - 46					

グループ構成員にプレカット事業者を含まない場合、及びグループにおける地域材供給ルートにおいてプレカット事業者を含まないことがある場合の理由

県番号	構成員番号	事業者名	代表者名	郵便番号	所在地	電話番号
IV. プレカット						4
	IV - 47					
	IV - 48					
	IV - 49					
	IV - 50					

- ※) 県番号は、県番号のワークシートを参照してください。
- ※) 適用申請書記載事項確認書の内容を正確に転記して下さい。事業者名については、(株)や(有)等の略号は用いず、正式な法人名を記入して下さい。
- ※) 郵便番号は、ハイフンありで半角入力してください。例:123-4567
- ※) 電話番号は、ハイフンなしで半角入力してください。例:0123456789

グループ構成員に設計事業者を含まない場合、その理由

県番号	構成員番号	事業者名	代表者名	郵便番号	所在地	電話番号	省工不講習修了済	省工不講習受講予定	
V. 設計							19	○	○
22	V - 1	佐野設計工房一級建築士事務所		426-0023	静岡県藤枝市茶町2丁目14-16	054-644-3383			
22	V - 2	一級建築士事務所イワクラ建築設計		427-0042	静岡県島田市中央町22番地の8	0547-37-6933			
22	V - 3	一級建築士事務所エステービー		427-0045	静岡県島田市向島町2924-1	0547-36-6147			
22	V - 4	マサキ建築設計事務所		421-0217	静岡県焼津市上泉561番地の1	054-662-2525			
22	V - 5	エムジェイプランニング二級建築士事務所		427-0057	静岡県島田市元島田9245-10	0547-35-5232			
22	V - 6	佐野建築・設計		427-0037	静岡県島田市河原2丁目16-1	0547-36-6009			
22	V - 7	ヨシダ一級建築士事務所		421-0211	静岡県焼津市吉永511-1	054-622-7315			
22	V - 8	上倉建築設計事務所		426-0062	静岡県藤枝市高岡4丁目15-14	0546354973			
22	V - 9	塩澤設計一級建築士事務所		426-0034	静岡県藤枝市駅前3丁目3-13	0546595900			
22	V - 10	加賀一級建築士事務所		427-0037	静岡県島田市河原2丁目10-8	0547363185			
22	V - 11	良設計一級建築士事務所		427-0022	静岡県島田市本通1丁目4689-13	0547371301			
22	V - 12	株式会社中澤住宅工房一級建築士事務所		426-0025	静岡県藤枝市藤枝四丁目5番14号	0546445064			
22	V - 13	アトホーム株式会社一級建築士事務所		428-0007	静岡県島田市島76番地の1	0547453101			
22	V - 14	株式会社曾根工務店一級建築士事務所		425-0072	静岡県焼津市大住693番地	0546285456			
22	V - 15	株式会社天野工務店2級建築士事務所		427-0033	静岡県島田市相賀135-8	0547520015			
22	V - 16	株式会社山田組一級建築士事務所		426-8575	静岡県藤枝市堀之内一丁目1番地の3	0546410618			
22	V - 17	株式会社ダイケン工務店二級建築事務所		427-0017	静岡県島田市南1丁目6-1	0547375816			
22	V - 18	池田建築二級設計事務所		426-0012	静岡県藤枝市田中二丁目1番28号	0546433608			
22	V - 19	渡辺建築二級建築士事務所		426-0011	静岡県藤枝市平島1234-2	0546411652			
	V - 20								
	V - 21								
	V - 22								
	V - 23								
	V - 24								
	V - 25								
	V - 26								
	V - 27								
	V - 28								
	V - 29								
	V - 30								
	V - 31								
	V - 32								
	V - 33								
	V - 34								
	V - 35								
	V - 36								
	V - 37								
	V - 38								
	V - 39								
	V - 40								
	V - 41								
	V - 42								
	V - 43								
	V - 44								

グループ構成員に設計事業者を含まない場合、その理由

県番号	構成員番号	事業者名	代表者名	郵便番号	所在地	電話番号	省エネ講習修了済	省エネ講習受講予定
V. 設計							10	
	V - 45							
	V - 46							
	V - 47							
	V - 48							
	V - 49							
	V - 50							

- ※) 県番号は、県番号のワークシートを参照してください。
- ※) 適用申請書記載事項確認書の内容を正確に転記して下さい。事業者名については、(株)や(有)等の略号は用いず、正式な法人名を記入して下さい。
- ※) 郵便番号は、ハイフンありで半角入力してください。例: 123-4567
- ※) 電話番号は、ハイフンなしで半角入力してください。例: 0123456789
- ※) 「省エネ講習修了済」欄は、修了済の場合○印を入力してください。また「省エネ講習受講予定」欄は、予定の場合○印を入力してください。

県番号	構成員番号	事業者番号	事業者名	代表者名	郵便番号	所在地	電話番号	省エネ講習修了済	省エネ講習受講予定	
VI. 施工-1(長寿命型、高度省エネ型、優良建築物共通)								10	○	○
	VI - 49									
	VI - 50									

- ※) 県番号は、県番号のワークシートを参照してください。
- ※) 適用申請書記載事項確認書の内容を正確に転記して下さい。事業者名については、(株)や(有)等の略号は用いず、正式な法人名を記入して下さい。
- ※) 郵便番号は、ハイフンありで半角入力してください。例:123-4567
- ※) 電話番号は、ハイフンなしで半角入力してください。例:0123456789
- ※) 「省エネ講習修了済」欄は、修了済の場合○印を入力してください。また「省エネ講習受講予定」欄は、予定の場合○印を入力してください。

県 番号	構成員 番号	事業者 番号	事業者名	平成27年(1月～12月)の元請実績及び直近3年の年平均元請実績										補助金の活用実績		被災地 に該当	
				元請の 新築住宅供給戸数		うち木造長期優良住宅 の実績		うち木造認定低炭素住宅 の実績		うち木造ゼロエネ住宅 の実績		優良建築物の 着工床面積の実績		長期 優良 住宅	ゼロ エネ 住宅		
						H27年実績	直近3年平均	H27年実績	直近3年平均	H27年実績	直近3年平均	H27年実績	直近3年平均				H27年実績
VI. 施工-2																	○
22	VI - 1	15168	株式会社 中澤住宅工房	2 戸	2 戸	1 戸	2 戸	0 戸	0 戸	0 戸	0 戸	0 m ²	0 m ²	○			
22	VI - 2	15190	アクトホーム株式会社	5 戸	6 戸	5 戸	0 戸	0 戸	0 戸	0 戸	2 戸	0 m ²	0 m ²	○	○		
22	VI - 3	15135	株式会社曾根工務店	0 戸	0 戸	0 戸	0 戸	0 戸	0 戸	0 戸	0 戸	0 m ²	0 m ²				
22	VI - 4	15157	株式会社山田組	1 戸	1 戸	1 戸	0 戸	0 戸	0 戸	0 戸	0 戸	0 m ²	0 m ²	○			
22	VI - 5	0	株式会社ダイケン工務店	2 戸	3 戸	0 戸	0 戸	0 戸	0 戸	0 戸	0 戸	0 m ²	0 m ²				
22	VI - 6	0	大井建設株式会社	0 戸	0 戸	0 戸	0 戸	0 戸	0 戸	0 戸	0 戸	0 m ²	0 m ²				
22	VI - 7	15163	池田建築	0 戸	1 戸	0 戸	0 戸	0 戸	0 戸	0 戸	0 戸	0 m ²	0 m ²	○			
22	VI - 8	0	渡辺建築	0 戸	0 戸	0 戸	0 戸	0 戸	0 戸	0 戸	0 戸	0 m ²	0 m ²				
22	VI - 9	15175	株式会社天野工務店	3 戸	1 戸	1 戸	1 戸	0 戸	0 戸	0 戸	0 戸	0 m ²	0 m ²				
22	VI - 10	0	株式会社増商	0 戸	0 戸	0 戸	0 戸	0 戸	0 戸	0 戸	0 戸	0 m ²	0 m ²				
0	VI - 11	0	0	戸	戸	戸	戸	戸	戸	戸	戸	m ²	m ²				
0	VI - 12	0	0	戸	戸	戸	戸	戸	戸	戸	戸	m ²	m ²				
0	VI - 13	0	0	戸	戸	戸	戸	戸	戸	戸	戸	m ²	m ²				
0	VI - 14	0	0	戸	戸	戸	戸	戸	戸	戸	戸	m ²	m ²				
0	VI - 15	0	0	戸	戸	戸	戸	戸	戸	戸	戸	m ²	m ²				
0	VI - 16	0	0	戸	戸	戸	戸	戸	戸	戸	戸	m ²	m ²				
0	VI - 17	0	0	戸	戸	戸	戸	戸	戸	戸	戸	m ²	m ²				
0	VI - 18	0	0	戸	戸	戸	戸	戸	戸	戸	戸	m ²	m ²				
0	VI - 19	0	0	戸	戸	戸	戸	戸	戸	戸	戸	m ²	m ²				
0	VI - 20	0	0	戸	戸	戸	戸	戸	戸	戸	戸	m ²	m ²				
0	VI - 21	0	0	戸	戸	戸	戸	戸	戸	戸	戸	m ²	m ²				
0	VI - 22	0	0	戸	戸	戸	戸	戸	戸	戸	戸	m ²	m ²				
0	VI - 23	0	0	戸	戸	戸	戸	戸	戸	戸	戸	m ²	m ²				

県 番号	構成員 番号	事業者 番号	事業者名	平成27年(1月～12月)の元請実績及び直近3年の年平均元請実績										補助金 の活用 実績		被災地 に該当		
				元請の 新築住宅供給戸数				うち木造長期優良住宅 の実績		うち木造認定低炭素住宅 の実績		うち木造ゼロエネ住宅 の実績		優良建築物の 着工床面積の実績			長期 優良 住宅	ゼロ エネ 住宅
				H27年実績	直近3年平均	H27年実績	直近3年平均	H27年実績	直近3年平均	H27年実績	直近3年平均	H27年実績	直近3年平均	H27年実績	直近3年平均		○	○
VI. 施工-2																	○	
0	VI - 24	0	0	戸	戸	戸	戸	戸	戸	戸	戸	戸	㎡	㎡				
0	VI - 25	0	0	戸	戸	戸	戸	戸	戸	戸	戸	戸	㎡	㎡				
0	VI - 26	0	0	戸	戸	戸	戸	戸	戸	戸	戸	戸	㎡	㎡				
0	VI - 27	0	0	戸	戸	戸	戸	戸	戸	戸	戸	戸	㎡	㎡				
0	VI - 28	0	0	戸	戸	戸	戸	戸	戸	戸	戸	戸	㎡	㎡				
0	VI - 29	0	0	戸	戸	戸	戸	戸	戸	戸	戸	戸	㎡	㎡				
0	VI - 30	0	0	戸	戸	戸	戸	戸	戸	戸	戸	戸	㎡	㎡				
0	VI - 31	0	0	戸	戸	戸	戸	戸	戸	戸	戸	戸	㎡	㎡				
0	VI - 32	0	0	戸	戸	戸	戸	戸	戸	戸	戸	戸	㎡	㎡				
0	VI - 33	0	0	戸	戸	戸	戸	戸	戸	戸	戸	戸	㎡	㎡				
0	VI - 34	0	0	戸	戸	戸	戸	戸	戸	戸	戸	戸	㎡	㎡				
0	VI - 35	0	0	戸	戸	戸	戸	戸	戸	戸	戸	戸	㎡	㎡				
0	VI - 36	0	0	戸	戸	戸	戸	戸	戸	戸	戸	戸	㎡	㎡				
0	VI - 37	0	0	戸	戸	戸	戸	戸	戸	戸	戸	戸	㎡	㎡				
0	VI - 38	0	0	戸	戸	戸	戸	戸	戸	戸	戸	戸	㎡	㎡				
0	VI - 39	0	0	戸	戸	戸	戸	戸	戸	戸	戸	戸	㎡	㎡				
0	VI - 40	0	0	戸	戸	戸	戸	戸	戸	戸	戸	戸	㎡	㎡				
0	VI - 41	0	0	戸	戸	戸	戸	戸	戸	戸	戸	戸	㎡	㎡				
0	VI - 42	0	0	戸	戸	戸	戸	戸	戸	戸	戸	戸	㎡	㎡				
0	VI - 43	0	0	戸	戸	戸	戸	戸	戸	戸	戸	戸	㎡	㎡				
0	VI - 44	0	0	戸	戸	戸	戸	戸	戸	戸	戸	戸	㎡	㎡				
0	VI - 45	0	0	戸	戸	戸	戸	戸	戸	戸	戸	戸	㎡	㎡				
0	VI - 46	0	0	戸	戸	戸	戸	戸	戸	戸	戸	戸	㎡	㎡				

県 番号	構成員 番号	事業者 番号	事業者名	平成27年(1月～12月)の元請実績及び直近3年の年平均元請実績										補助金の活用実績		被災地に該当		
				元請の新築住宅供給戸数				うち木造長期優良住宅の実績		うち木造認定低炭素住宅の実績		うち木造ゼロエネ住宅の実績		優良建築物の着工床面積の実績			長期優良住宅	ゼロエネ住宅
				H27年実績	直近3年平均	H27年実績	直近3年平均	H27年実績	直近3年平均	H27年実績	直近3年平均	H27年実績	直近3年平均	H27年実績	直近3年平均		○	○
VI. 施工-2																	○	
0	VI - 47	0	0	戸	戸	戸	戸	戸	戸	戸	戸	戸	戸	m ²	m ²			
0	VI - 48	0	0	戸	戸	戸	戸	戸	戸	戸	戸	戸	戸	m ²	m ²			
0	VI - 49	0	0	戸	戸	戸	戸	戸	戸	戸	戸	戸	戸	m ²	m ²			
0	VI - 50	0	0	戸	戸	戸	戸	戸	戸	戸	戸	戸	戸	m ²	m ²			

※) 県番号、構成員番号、事業者名は、様式2-2(VI施工-1)からリンクする為、入力には必要はありません。

※) 「補助金の活用実績」欄は、過去に、長期優良住宅においては地域型住宅ブランド化事業・地域型住宅グリーン化事業、ゼロエネ住宅においては、住宅のゼロ・エネルギー化推進事業・地域型グリーン化事業に対する補助を受けたことがある場合は○を付けて下さい。

※) 「被災地に該当」欄は、「施工」の事業者の主たる事業所(本店)が、「東日本大震災に対処するための特別の財政援助及び助成に関する法律」に基づく「特定被災区域」、または平成28年熊本地震の被災区域に存する場合は○を付けて下さい。

※) 直近3年平均の値は、小数点以下を四捨五入した整数で入力してください。

県番号	構成員番号	事業者名	代表者名	郵便番号	所在地	電話番号
VII. 木材を扱わない流通						
22	VII - 1	株式会社増商		428-0013	静岡県島田市金谷東一丁目1018	0547452145
	VII - 2					
	VII - 3					
	VII - 4					
	VII - 5					
	VII - 6					
	VII - 7					
	VII - 8					
	VII - 9					
	VII - 10					
	VII - 11					
	VII - 12					
	VII - 13					
	VII - 14					
	VII - 15					
	VII - 16					
	VII - 17					
	VII - 18					
	VII - 19					
	VII - 20					
	VII - 21					
	VII - 22					
	VII - 23					
	VII - 24					
	VII - 25					
	VII - 26					
	VII - 27					
	VII - 28					
	VII - 29					
	VII - 30					
	VII - 31					
	VII - 32					
	VII - 33					
	VII - 34					
	VII - 35					
	VII - 36					
	VII - 37					
	VII - 38					
	VII - 39					
	VII - 40					
	VII - 41					
	VII - 42					
	VII - 43					
	VII - 44					
	VII - 45					
	VII - 46					
	VII - 47					
	VII - 48					

県 番号	構成員 番号	事業者名	代表者名	郵便番号	所在地	電話番号
VII. 木材を扱わない流通						1
	VII - 49					
	VII - 50					

※) 県番号は、県番号のワークシートを参照してください。

※) 適用申請書記載事項確認書の内容を正確に転記して下さい。事業者名については、(株)や(有)等の略号は用いず、正式な法人名を記入して下さい。

※) 郵便番号は、ハイフンありで半角入力してください。例:123-4567

※) 電話番号は、ハイフンなしで半角入力してください。例:0123456789

県番号	構成員番号	事業者名	代表者名	郵便番号	所在地	電話番号
Ⅷ. I～Ⅶ以外の業種						0
	Ⅷ - 1					
	Ⅷ - 2					
	Ⅷ - 3					
	Ⅷ - 4					
	Ⅷ - 5					
	Ⅷ - 6					
	Ⅷ - 7					
	Ⅷ - 8					
	Ⅷ - 9					
	Ⅷ - 10					
	Ⅷ - 11					
	Ⅷ - 12					
	Ⅷ - 13					
	Ⅷ - 14					
	Ⅷ - 15					
	Ⅷ - 16					
	Ⅷ - 17					
	Ⅷ - 18					
	Ⅷ - 19					
	Ⅷ - 20					
	Ⅷ - 21					
	Ⅷ - 22					
	Ⅷ - 23					
	Ⅷ - 24					
	Ⅷ - 25					
	Ⅷ - 26					
	Ⅷ - 27					
	Ⅷ - 28					
	Ⅷ - 29					
	Ⅷ - 30					
	Ⅷ - 31					
	Ⅷ - 32					
	Ⅷ - 33					
	Ⅷ - 34					
	Ⅷ - 35					
	Ⅷ - 36					
	Ⅷ - 37					
	Ⅷ - 38					
	Ⅷ - 39					
	Ⅷ - 40					
	Ⅷ - 41					
	Ⅷ - 42					
	Ⅷ - 43					
	Ⅷ - 44					
	Ⅷ - 45					
	Ⅷ - 46					
	Ⅷ - 47					
	Ⅷ - 48					

県番号	構成員番号	事業者名	代表者名	郵便番号	所在地	電話番号
Ⅷ. I～Ⅶ以外の業種						0
	Ⅷ - 49					
	Ⅷ - 50					

※) 県番号は、県番号のワークシートを参照してください。

※) 適用申請書記載事項確認書の内容を正確に転記して下さい。事業者名については、(株)や(有)等の略号は用いず、正式な法人名を記入して下さい。

※) 郵便番号は、ハイフンありで半角入力してください。例:123-4567

※) 電話番号は、ハイフンなしで半角入力してください。例:0123456789

1. 地域型住宅の名称・対象地域(必須)	(地域型住宅の名称) 志太パッシブエコハウス	(地域型住宅供給対象地域) 静岡県
2. グループの名称・結成年(必須)	(グループの名称) (一社)志太建築士会 P, eco	(結成年) 2012 年
3. 過去のグリーン化事業採択グループ番号(必須)	02-0613-0511	
4. 地域型住宅グリーン化事業のねらいに対する取り組み ※記入した内容において「必ず実施する取組み」の場合は◎印、「グループが目指す目標」の場合は○印を右欄に記入してください。 ※住宅と建築物(非住宅)の両方を申請する場合において、取組に違いがある場合は、その旨を具体的に記入してください。		
ア. 特徴ある地域型住宅の目標設定		
【平成28年度対応方針】		◎、○ 記入欄
① 地域の気候・風土等に根差した地域型住宅の重視する性能	○エネルギー事情を考慮すると「自然循環型」パッシブデザインが重要となり、自然風利用・屋光利用・日射熱利用・日射熱の遮蔽等考慮した計画を、東海地震に対応し長期優良住宅の耐震強度とともに確保する。	◎
② 地域の気候・風土等に根差した地域型住宅の建て方や様式	○「自然循環型」パッシブハウスで、省エネルギーで住みよい家→図面・計画書を技術部会で承認 ○静岡県産材証明制度で認証された県産材で建てる木のぬくもりを感じる家。使用部位は、軸組み来工法は、静岡県産材スギ・ヒノキ材を主要構造部に50%以上を使用、枠組み壁工法は、下地材に使用。	◎
③ 地域の気候・風土等に根差した地域型住宅のデザインルール	○静岡県中部地区は、全国的に見ても日射量が多く、冬季気温も温暖でありパッシブデザインを採用する。	◎
④ ①～③の背景	静岡県においては、国有林を含めて約50万ヘクタールの森林が存在しており、県土面積の65%を占めています。このうち、約60%はスギ・ヒノキの人工林です。これらの地域性を活かし森林所有者、森林の利用者、周辺住民及び行政を含め、森林景観形成の必要性を認識し地域型住宅の普及促進するために取組みを行なう。	○
⑤ その他 ※上記項目以外でグループ独自のルール・目標があれば記入してください。		
イ. 効率的な住宅生産体制の整備		
【平成28年度対応方針】		◎、○ 記入欄
a		
①-1 用材の寸法規格化	<input type="checkbox"/> 行っていない <input checked="" type="checkbox"/> 行っている → 内容: 標準設計図書及び標準見積書を作成し、使用材料の規格を統一し合理化を図る。	◎
①-2 使用建材の統一	<input type="checkbox"/> 行っていない <input checked="" type="checkbox"/> 行っている → 内容: 標準設計図書及び標準見積書を作成し、使用材料の規格を統一し合理化を図る。	◎
①-3 標準仕様の設定	<input type="checkbox"/> 行っていない <input checked="" type="checkbox"/> 行っている → 内容: 標準設計図書及び標準見積書を作成し、使用材料の規格を統一し合理化を図る。	◎
②-1 建材・資材調達共同化	<input type="checkbox"/> 行っていない <input checked="" type="checkbox"/> 行っている → 内容: 原木供給、製材製造、建材流通、プレカット等の構成員と協力して共通部材、標準部材の合理化を図る。	○
②-2 調達事務の合理化	<input checked="" type="checkbox"/> 行っていない <input type="checkbox"/> 行っている → 内容:	
③ 生産の合理化等に向けた検討委員会等の設置	<input checked="" type="checkbox"/> 行っていない <input type="checkbox"/> 行っている → 内容:	
④ 生産の合理化等に向けて事務局が果たす役割	<input type="checkbox"/> ない <input checked="" type="checkbox"/> ある → 内容: 各業種の情報を会のブログ、メール等で発信して情報の共有化を図る。	◎
b.		
① グループの信頼性向上に向けた施工基準	<input type="checkbox"/> ない <input checked="" type="checkbox"/> ある → 内容: 設計、施工、建材、設備構成員で部材の性能を精査し、施工基準を定め構成員に学習会を開催し普及促進を行なう。	◎
② グループの信頼性向上に向けた検査ルール	<input type="checkbox"/> ない <input checked="" type="checkbox"/> ある → 内容: パッシブデザインの性能と仕様に係る部材には、仕様書設計図書に性能を表示する。	○
③ グループの信頼性向上に向けた見積・積算のルール	<input type="checkbox"/> ない <input checked="" type="checkbox"/> ある → 内容: 標準設計図書及び標準見積り書による。	○
④ グループの信頼性向上に向けたその他の具体的取組	<input type="checkbox"/> ない <input checked="" type="checkbox"/> ある → 内容: 勉強会、外部講師による講習会を開催し信頼性の向上を図ります。	◎
その他 ※上記項目以外でグループ独自のルール・目標があれば記入してください。		

※) 行の高さについては記載する文章の長さなどにより適宜、調整して下さい。

1. 地域型住宅の名称・対象地域(必須)	(地域型住宅の名称) 志太パッシブエコハウス	(地域型住宅供給対象地域) 静岡県
2. グループの名称・結成年月(必須)	(グループの名称) (一社)志太建築士会 P, eco	(結成年) 2012 年
3. 過去のブランド化事業採択グループ番号(必須)	02-0613-0511	
4. 地域型住宅グリーン化事業のねらいに対する取り組み ※記入した内容において「必ず実施する取組み」の場合は◎印、「グループが目指す目標」の場合は○印を右欄に記入してください。 ※住宅と建築物(非住宅)の両方を申請する場合において、取組に違いがある場合は、その旨を具体的に記入してください。		
ウ. 長期にわたる住宅メンテナンス体制の整備		
【平成28年度対応方針】		◎、○ 記入欄
a	① 住宅履歴情報の蓄積	
	①-1 内容・蓄積の共通ルール	■ ない □ ある → 内容:
	①-2 情報サービス機関の活用	■ ない □ ある → 内容:
	①-3 履歴情報蓄積の確認手法	□ ない ■ ある → 内容: 住宅履歴情報を義務化とし、報告書を事務局に届け出て管理し住宅の維持管理体制を整える。
	② メンテナンス基準の整備	
	②-1 点検の共通ルール	□ ない ■ ある → 内容: 地域型住宅の長寿命化に向けてグループとして点検内容、診断基準を定め、引き渡し後30年後までの維持管理計画を策定し施工業者で定期点検の実施を行い住まい手の安心と信頼を確保する。
	②-2 補修の共通ルール	■ ない □ ある → 内容:
	②-3 点検補修実施の確認手法	■ ない □ ある → 内容:
	③ 住まいの管理	
	③-1 住まい管理勉強会の実施	□ ない ■ ある → 内容: 地元のイベント等に参加し地域型住宅の普及、住宅相談(月1回開催)、DIY相談等行なう。
	③-2 DIY体験会等の実施	□ ない ■ ある → 内容: 地元のイベント等に参加し地域型住宅の普及、住宅相談(月1回開催)、DIY相談等行なう。
	③-3 その他の相談会等の実施	■ ない □ ある → 内容:
	④ 維持管理委員会等の設置	□ ない ■ ある → 内容: 技術部会の中より既存住宅対応チームで維持管理の検討を行う。
	⑤ その他の維持管理の手法	■ ない □ ある → 内容:
b	① グループ構成員の倒産廃業時のバックアップルール	□ ない ■ ある → 内容: 新築住宅請負の際、認められた住宅瑕疵保証制度に登録、加入することを確認するとともに構成員
	② 過去の瑕疵内容等に学ぶ勉強会の実施	□ ない ■ ある → 内容: 技術部会で実施。
	その他 ※上記項目以外でグループ独自のルール・目標があれば記入してください。	
エ. グループの技術力の向上		
【平成28年度対応方針】		◎、○ 記入欄
a	① 未経験工務店等への施工技術研修会等の開催	□ ない ■ ある → 内容: 地域型住宅は、長期優良住宅認定の取得において、未経験の構成員が含まれるため、引き続き技術部会による勉強会を実施し技術向上に努める
	②-1 品質管理のための共通ルール	■ ない □ ある → 内容:
	②-2 上記共通ルールが守られていることの確認手法	□ ない ■ ある → 内容: 年4回程度実施される技術講習会で確認。
	③-1 需給計画の策定	□ ない ■ ある → 内容: 作成した志太パッシブエコハウスのモデルプラン、基本積算書、パンフレットの配付を充実させ活性化に努力します。
	③-2 技術力向上のための中長期的な計画	□ ない ■ ある → 内容: 年4回程度実施される技術講習会開催
	④ ③に基づく業種ごとの合理化の取組	□ ない ■ ある → 内容: モデルプランを使い各種基準の具体的な事例を上げ各業種の技術向上を図ります。
b	①-1 省エネ技術講習会への施工事業者社員の参加人数	昨年度までの終了者数 20 今年度の参加目標人数 30
	①-2 省エネ技術講習会への請負技能者等の参加人数	昨年度までの終了者数 10 今年度の参加目標人数 15
	② 省エネ技術講習会への参加促進のための取組	■ ない □ ある → 内容:
c	① 新たな技術等の導入	□ ない ■ ある → 内容: 技術委員会を中心に設計チームでOエネ開発、検証等を引き続き行う。
	② 新たな技術等の開発	□ ない ■ ある → 内容: 構成員同士の完成物件を使い現場での技術向上を図る。
	その他 ※上記項目以外でグループ独自のルール・目標があれば記入してください。	

※) 行の高さについては記載する文章の長さなどにより適宜、調整して下さい。

1. 地域型住宅の名称・対象地域(必須)	(地域型住宅の名称) 志太パッシブエコハウス	(地域型住宅供給対象地域) 静岡県
2. グループの名称・結成年月(必須)	(グループの名称) (一社)志太建築士会 P, eco	(結成年) 2012年
3. 過去のブランド化事業採択グループ番号(必須)	02-0613-0511	
4. 地域型住宅グリーン化事業のねらいに対する取り組み ※記入した内容において「必ず実施する取組み」の場合は◎印、「グループが目指す目標」の場合は○印を右欄に記入してください。 ※住宅と建築物(非住宅)の両方を申請する場合において、取組に違いがある場合は、その旨を具体的に記入してください。		
オ. 地域の産業・住文化・景観等への寄与		
【平成28年度対応方針】		◎、○ 記入欄
a	主要構造材(横架材を除く)に50%以上指定の地域材を使用する。 枠組み壁工法は下地材に使用する。	
① 地域材利用に関する共通ルール(必須)		◎
② 地域材利用の1棟当たりの割合(必須)	<input type="checkbox"/> 10%未満 <input type="checkbox"/> 10%以上 <input checked="" type="checkbox"/> 50%以上 <input type="checkbox"/> 80%以上 土台: <input type="checkbox"/> 使用していない <input checked="" type="checkbox"/> 使用している 柱: <input type="checkbox"/> 使用していない <input checked="" type="checkbox"/> 使用している 梁・桁等の横架材等: <input checked="" type="checkbox"/> 使用していない <input type="checkbox"/> 使用している 羽柄材 間柱、根太、垂木等: <input type="checkbox"/> 使用していない <input checked="" type="checkbox"/> 使用している 造作材 枠材、廻縁等: <input checked="" type="checkbox"/> 使用していない <input type="checkbox"/> 使用している 板材 壁板、床板等: <input checked="" type="checkbox"/> 使用していない <input type="checkbox"/> 使用している	
③ 標準的な地域材の使用部位(必須)		
④ 地域材の流れ(フロー図)などグループの取組に関する補足説明		
b		
①-1 地域材在庫把握の仕組	<input type="checkbox"/> ない <input checked="" type="checkbox"/> ある → 内容: グループ構成員が閲覧できるブログ情報により地域材供給グループによる材料の在庫情報(特に不足が予想される資材)の情報を流す。	○
①-2 地域材価格の共有の仕組	<input type="checkbox"/> ない <input checked="" type="checkbox"/> ある → 内容: グループ構成員が閲覧できるブログ情報により地域材供給グループによる材料の在庫情報(特に不足が予想される資材)の情報を流す。	○
② グループ全体における地域材の需給予測	<input type="checkbox"/> 行っていない <input checked="" type="checkbox"/> 行っている → 内容: 今後木造建築物が本事業の対象となる為、今までより使用量は増えると予想されます。特に本会は、建築士の会が主となっている為一般建築物に普及する事が考えられます。	○
c		
①-1 畳の活用	<input type="checkbox"/> 行っていない <input checked="" type="checkbox"/> 行っている → 内容: 今年度の使用予定枚数(1畳換算) 10枚	○
①-2 和瓦の活用	<input type="checkbox"/> 行っていない <input checked="" type="checkbox"/> 行っている → 内容: 今年度の使用予定枚数: 50坪	○
①-3 襖の活用	<input type="checkbox"/> 行っていない <input checked="" type="checkbox"/> 行っている → 内容: 今年度の使用予定枚数(3×6換算) 10枚	○
①-4 障子の活用	<input type="checkbox"/> 行っていない <input checked="" type="checkbox"/> 行っている → 内容: 今年度の使用予定枚数(3×6換算) 6枚	○
②-1 その他地域の伝統的な素材の活用	<input type="checkbox"/> 行っていない <input checked="" type="checkbox"/> 行っている → 内容: 各町並みに溶け込むデザインを推奨します。	○
②-2 その他地域の伝統的な意匠の活用	<input type="checkbox"/> 行っていない <input checked="" type="checkbox"/> 行っている → 内容: 壁に塗り壁等伝統工法を推奨します。	○
d		
① 地域の伝統的なデザインを継承する取組	<input type="checkbox"/> 行っていない <input checked="" type="checkbox"/> 行っている → 内容: 各町並みに溶け込むデザインを推奨します。	○
② 地域の住まい方の継承につながる取組	<input type="checkbox"/> 行っていない <input checked="" type="checkbox"/> 行っている → 内容: 各地域に融合する住まい方を検討する事を推奨します。	○
③ 地域の街並み形成へ寄与する取組	<input type="checkbox"/> 行っていない <input checked="" type="checkbox"/> 行っている → 内容: 各地域の町並みを、まちづくり委員会で検討し推奨します。	○
④ 和の住まいの要素を取入れた取組	<input type="checkbox"/> 行っていない <input checked="" type="checkbox"/> 行っている → 内容: 木材を多用して快適間木造建築を推奨します。	○
その他 ※上記項目以外でグループ独自のルール・目標があれば記入してください。	一部施工グループの構成員によっては、全て手刻みによる加工を行なうため地域材の供給の流れの中で、製材・集成材合板グループから直接購入を行なう場合がある。	
カ. その他		
【平成28年度対応方針】		◎、○ 記入欄
東日本大震災の復興に資する取組	応急危険度判定士の派遣体制の充実。耐震構造の技術講習会開催。	○
平成28年熊本地震の復興に資する取組	応急危険度判定士の派遣体制の充実。耐震構造の技術講習会開催。熊本震災視察団の派遣(済)、報告会開催。	○

※) 行の高さについては記載する文章の長さなどにより適宜、調整して下さい。

1. 地域型住宅の名称・対象地域 (必須)	(地域型住宅の名称) 志太パッシブエコハウス	(地域型住宅供給対象地域) 静岡県
2. グループの名称・結成年月 (必須)	(グループの名称) (一社)志太建築士会 P, eco	(結成年) 2012 年
3. 過去のブランド化事業採択グループ番号 (必須)	02-0613-0511	

4. 地域型住宅グリーン化事業のねらいに対する取り組み

キ. グループが取組む木造住宅・建築物の特徴

※この項目は、高度省エネ型、優良建築物型を申請するグループのみ記入してください。

※申請に係る認定低炭素住宅、性能向上計画認定住宅、ゼロ・エネルギー住宅、優良建築物の性能や特徴等について記入してください。

ゼロエネルギー住宅の具体的な技術講習会の開催。モデルプランの配布。

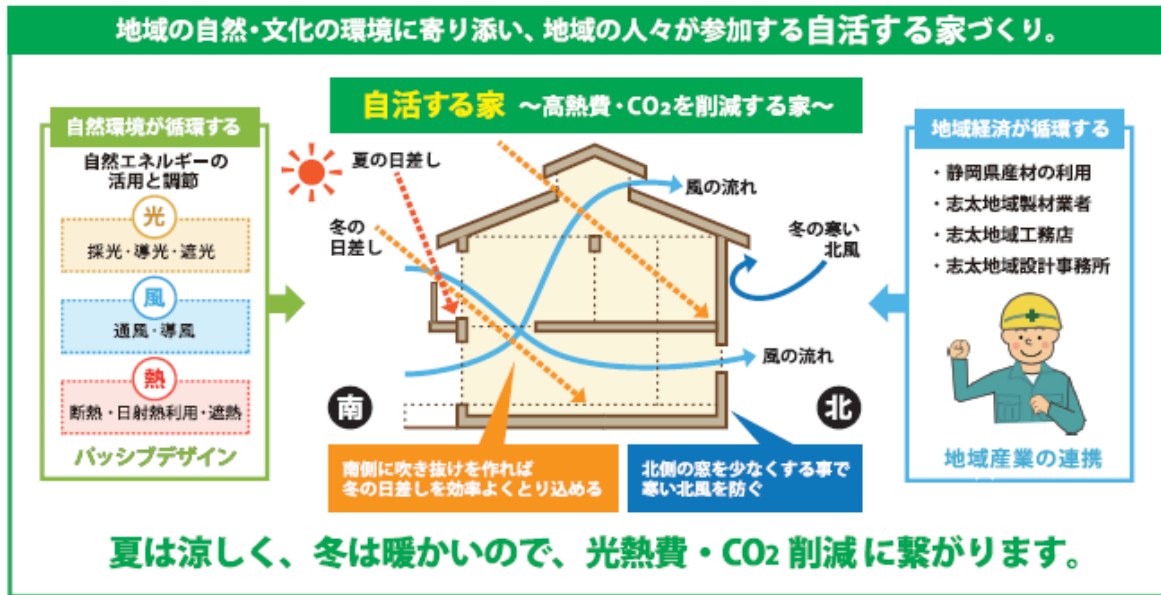

※) 行の高さについては記載する文章の長さなどにより適宜、調整して下さい。

県番号	
北海道	1
青森	2
岩手	3
宮城	4
秋田	5
山形	6
福島	7
茨城	8
栃木	9
群馬	10
埼玉	11
千葉	12
東京	13
神奈川	14
新潟	15
富山	16
石川	17
福井	18
山梨	19
長野	20
岐阜	21
静岡	22
愛知	23
三重	24
滋賀	25
京都	26
大阪	27
兵庫	28
奈良	29
和歌山	30
鳥取	31
島根	32
岡山	33
広島	34
山口	35
徳島	36
香川	37
愛媛	38
高知	39
福岡	40
佐賀	41
長崎	42
熊本	43
大分	44
宮崎	45
鹿児島	46
沖縄	47

地域型住宅グリーン化事業 グループ募集 提出書類チェックリスト

1. 地域型住宅の名称・対象地域(必須)	(地域型住宅の名称) 志太パッシブエコハウス	(地域型住宅供給対象地域)	静岡県
2. グループの名称・結成年(必須)	(グループの名称) (一社)志太建築士会 P, eco	(結成年)	2012 年
3. グループ代表者名(必須)	佐野 芳正	4. グループ代表者の構成員番号(必須)	V-1
5. グループ代表者の所属先(必須)	佐野設計工房一級建築士事務所		
6. グループ事務局事業者名(必須)	株式会社 中澤住宅工房	7. グループ事務局の構成員番号(必須)	V-12、VI-1
8. グループ事務局郵便番号(必須)	426-0025	9. グループ事務局事業者所在地(必須)	静岡県藤枝市藤枝四丁目5-14
10. グループ事務局事業者TEL(必須)	0546445064	11. グループ事務局事業者FAX(必須)	0546461971
12. グループ事務局担当者E-mail(必須)	nakazawa@e-nakazawa.com	13. グループ事務局担当者名(必須)	中澤 渉
グループ記入欄(提出する書類等に「レ」印、該当しない場合は「/」印をご記入下さい。)			
1) 適用申請書		グループ 記入欄	評価事務局 記入欄
提出書類	提出に当たっての留意点		
様式1(表紙)		✓	
様式2-1<地域型住宅の生産体制>(共通)		✓	
様式2-2(I)原木供給(共通)		✓	
様式2-2(II)製材・集成材・合板製造(共通)		✓	
様式2-2(III)建材流通(木材)(共通)		✓	
様式2-2(IV)プレカット(共通)		✓	
様式2-2(V)設計(共通)		✓	
様式2-2(VI-1)施工-1(共通)		✓	
様式2-2(VI-2)施工-2(共通)		✓	
様式2-2(VII)木材を扱わない流通		✓	
様式2-2(VIII)I~VII以外(畳・瓦・襖等)		✓	
様式3-1(長寿命型・高度省エネ型・優良建築物型共通)		✓	
様式3-2(長寿命型・高度省エネ型・優良建築物型共通)		✓	
様式3-3(長寿命型・高度省エネ型・優良建築物型共通)		✓	
様式3-4(高度省エネ型・優良建築物型のみ)		✓	
様式5-1_ゼロエネ基準(提案住宅の概要)		✓	
様式5-2_ゼロエネ基準(調査設計計画費・効果の検証等に要する費用の内容と理由)			
別添様式(H28、H25省エネ基準)			
2) グループの概要やグループの意志決定の方法が確認できる書類		グループ 記入欄	評価事務局 記入欄
提出書類	提出に当たっての留意点		
定款・規約 その他(書類の種類を以下に記載) 種類:	<ul style="list-style-type: none"> グループの趣旨・目的、代表の選出方法、事務局の役割などが分かるものですか。 過去ブランド化事業、グリーン化事業で採択されたグループにおいて、最終的に提出されたものから変更がない場合、「変更なし」と記入してください。 	✓	
3) グループ構成員の適用申請書記載事項確認書		グループ 記入欄	評価事務局 記入欄
提出書類	提出に当たっての留意点		
様式4-1 様式4-2	<ul style="list-style-type: none"> 必要事項は全て記載されていますか。 全構成員分が添付されていますか。 押印は代表者印ですか。 正本は原本ですか。 本社所在地は登記簿記載と一致していますか。 施工事業者は本社を記載していますか。 	✓	
4) CD-R		グループ 記入欄	評価事務局 記入欄
提出書類	提出に当たっての留意点		
CD-R(提出書類全ての電子ファイルを格納したもの)	<ul style="list-style-type: none"> 適用申請書のExcel形式の全データを格納してください。 確認書については、必要ありません。 格納した電子データが提出書類と同一のものであることを確認してください。 	✓	

※) 1から13の項目は、様式2-1からリンクするため、入力はありません。