

平成 28年 9 月 1 日

国土交通大臣 殿

地域型住宅グリーン化事業 適用申請書  
【平成28年度】

本申請書の内容により、地域型住宅グリーン化事業の適用を申請します。  
この申請書及び添付資料に記載の事項は、事実と相違ありません。

地域型住宅の名称 環境共生に配慮したくまもと型木造住宅「熊本の木の家」

グループの名称 NPO法人 九州の杉・天然乾燥研究会

直近採択グループ番号 01-0172-0261

(グループ代表者)

代表者名 小山 英文 代表者印  
代表者所属先 新産住拓 株式会社  
代表者構成員番号 VI-1  
代表者所在地 熊本県熊本市南区近見8丁目9-85  
代表者電話番号 0963561500

(グループ事務局)

事務局事業者名 新産住拓 株式会社  
事務局構成員番号 VI-1  
事務局担当者名 大家 賢介 印  
事務局郵便番号 861-4101  
事務局所在地 熊本県熊本市南区近見8丁目9-85  
事務局電話番号 0963561500  
事務局FAX 0963531552  
事務局担当者E-mail ohie@shinsan.com



1. 地域型住宅の名称(必須)	環境共生に配慮したくまもと型木造住宅「熊本の木の家」								
2. グループの名称(必須)	NPO法人 九州の杉・天然乾燥研究会								
3. 直近採択グループ番号(必須)	01-0172-0261 ※過去に地域型グリーン化事業、ブランド化事業で採択を受けたグループは入力してください。半角で入力してください。●●●●●●●●●●								
4. 地域型住宅供給対象地域(必須)	熊本県、福岡県、佐賀県								
5. 結成年(必須)	1996年 ※西暦。半角で入力してください。								
B. 平成28年度における補助対象の木造住宅の申請要望戸数、地域材加算要望戸数、三世帯同居対応加算要望戸数(必須)	長寿命型(長期優良住宅) 経工務店による申請戸数	申請が確実(上限100万円)	0	戸					
		加算申請	0	戸					
		申請が未確定(上限100万円)	20	戸					
		加算申請	20	戸					
		申請が未確定(上限100万円)	0	戸					
		加算申請	0	戸					
	長寿命型(長期優良住宅) 未経工務店による申請戸数	申請が確実(上限100万円)	0	戸					
		加算申請	0	戸					
		申請が未確定(上限100万円)	0	戸					
		加算申請	0	戸					
		申請が未確定(上限100万円)	0	戸					
		加算申請	0	戸					
	高度省エネ型 (認定低炭素住宅)の申請戸数	申請が確実(上限100万円)	0	戸					
		加算申請	0	戸					
		申請が未確定(上限100万円)	1	戸					
		加算申請	1	戸					
		申請が未確定(上限100万円)	0	戸					
		加算申請	0	戸					
	高度省エネ型 (性能向上計画認定住宅)の申請戸数	申請が確実(上限100万円)	0	戸					
		加算申請	0	戸					
		申請が未確定(上限100万円)	0	戸					
		加算申請	0	戸					
		申請が未確定(上限100万円)	0	戸					
		加算申請	0	戸					
高度省エネ型 (ゼロ・エネルギー)の申請戸数	申請が確実(上限165万円)	0	戸						
	加算申請	0	戸						
	申請が未確定(上限165万円)	9	戸						
	加算申請	9	戸						
	申請が未確定(上限165万円)	0	戸						
	加算申請	0	戸						
C. 平成28年度における補助対象の優良建築物の申請要望棟数及び床面積(必須)	優良建築物の申請棟数	申請が確実	0	棟					
		申請が未確定	0	棟					
		申請が確実	0	m <sup>2</sup>					
		申請が未確定	0	m <sup>2</sup>					
D. 当提案が採択された場合の各住宅事業者における補助対象戸数の配分ルール(必須)	長期優良住宅の実績が少ない工務店や、受注が確実視されている工務店は優先的に配分します。(1社1棟以上の振分けを基本とします)								
E. 平成27年度の執行状況(必須)	長寿命型(長期優良住宅)								
	採択戸数	11	戸	交付申請戸数	11	戸	完了実績(竣工予定含む)戸数	11	戸
	高度省エネ型(認定低炭素住宅)								
	採択戸数	1	戸	交付申請戸数	1	戸	完了実績(竣工予定含む)戸数	1	戸
	高度省エネ型(ゼロ・エネルギー住宅)								
	採択戸数	3	戸	交付申請戸数	3	戸	完了実績(竣工予定含む)戸数	3	戸
	優良建築物型								
	採択棟数	0	棟	交付申請棟数	0	棟	完了実績(竣工予定含む)棟数	0	戸
採択床面積		m <sup>2</sup>	交付申請床面積		m <sup>2</sup>	完了実績(竣工予定含む)床面積		m <sup>2</sup>	

※ (必須)と記載してあるところは、必ず入力してください。それ以外の項目は、該当する場合のみ入力してください。  
 ※ B. 長寿命型(長期優良住宅)における経工務店・未経工務店については、過去に地域型グリーン化事業、ブランド化事業の長期優良住宅の補助を受けたことかある場合は、経工務店欄に受け付けたことがない場合は未経工務店欄に入力してください。  
 ※ E. 平成27年度の執行状況については、平成27年度地域型グリーン化事業採択グループのみ入力してください。

グループ構成員に原木供給者を含まない場合、及びグループにおける地域材供給ルートにおいて原木供給者を含まないことがある場合の理由

県番号	構成員番号	事業者名	代表者名	郵便番号	所在地	電話番号
I. 原木供給						
43	I - 1	株式会社 泉林業		868-0086	熊本県人吉市下原田町荒毛1253	0966223018
43	I - 2	株式会社 人吉素材流通センター		868-0095	熊本県球磨郡相良村柳瀬3451-18	0966248845
43	I - 3	肥後木材 株式会社		861-8012	熊本県熊本市東区平山町2986番地11	0963890022
	I - 4					
	I - 5					
	I - 6					
	I - 7					
	I - 8					
	I - 9					
	I - 10					
	I - 11					
	I - 12					
	I - 13					
	I - 14					
	I - 15					
	I - 16					
	I - 17					
	I - 18					
	I - 19					
	I - 20					
	I - 21					
	I - 22					
	I - 23					
	I - 24					
	I - 25					
	I - 26					
	I - 27					
	I - 28					
	I - 29					
	I - 30					
	I - 31					
	I - 32					
	I - 33					
	I - 34					
	I - 35					
	I - 36					
	I - 37					
	I - 38					
	I - 39					
	I - 40					
	I - 41					
	I - 42					
	I - 43					
	I - 44					
	I - 45					
	I - 46					
	I - 47					

グループ構成員に原木供給者を含まない場合、及びグループにおける地域材供給ルートにおいて原木供給者を含まないことがある場合の理由
---

県番号	構成員番号	事業者名	代表者名	郵便番号	所在地	電話番号
I. 原木供給						3
	I - 48					
	I - 49					
	I - 50					

- ※) 県番号は、県番号のワークシートを参照してください。
- ※) 適用申請書記載事項確認書の内容を正確に転記して下さい。事業者名については、(株)や(有)等の略号は用いず、正式な法人名を記入して下さい。
- ※) 郵便番号は、ハイフンありで半角入力してください。例: 123-4567
- ※) 電話番号は、ハイフンなしで半角入力してください。例: 0123456789

グループ構成員に製材・集成材・合板製造業者を含まない場合、及びグループにおける地域材供給ルートにおいて製材・集成材・合板製造業者を含まないことがある場合の理由

県番号	構成員番号	事業者名	代表者名	郵便番号	所在地	電話番号
Ⅱ. 製材・集成材・合板製造						
43	Ⅱ - 1	多良木プレカット協同組合		868-0501	熊本県球磨郡多良木町大字多良木8772番地67	0966426667
43	Ⅱ - 2	有限会社 坂田製材所		861-3204	熊本県上益城郡御船町木倉184	0962822772
43	Ⅱ - 3	株式会社 松島木材センター		861-6103	熊本県上天草市松島町今泉2535番地	0969562222
	Ⅱ - 4					
	Ⅱ - 5					
	Ⅱ - 6					
	Ⅱ - 7					
	Ⅱ - 8					
	Ⅱ - 9					
	Ⅱ - 10					
	Ⅱ - 11					
	Ⅱ - 12					
	Ⅱ - 13					
	Ⅱ - 14					
	Ⅱ - 15					
	Ⅱ - 16					
	Ⅱ - 17					
	Ⅱ - 18					
	Ⅱ - 19					
	Ⅱ - 20					
	Ⅱ - 21					
	Ⅱ - 22					
	Ⅱ - 23					
	Ⅱ - 24					
	Ⅱ - 25					
	Ⅱ - 26					
	Ⅱ - 27					
	Ⅱ - 28					
	Ⅱ - 29					
	Ⅱ - 30					
	Ⅱ - 31					
	Ⅱ - 32					
	Ⅱ - 33					
	Ⅱ - 34					
	Ⅱ - 35					
	Ⅱ - 36					
	Ⅱ - 37					
	Ⅱ - 38					
	Ⅱ - 39					
	Ⅱ - 40					
	Ⅱ - 41					
	Ⅱ - 42					
	Ⅱ - 43					
	Ⅱ - 44					
	Ⅱ - 45					
	Ⅱ - 46					
	Ⅱ - 47					

グループ構成員に製材・集成材・合板製造業者を含まない場合、及びグループにおける地域材供給ルートにおいて製材・集成材・合板製造業者を含まないことがある場合の理由

県番号	構成員番号	事業者名	代表者名	郵便番号	所在地	電話番号
II. 製材・集成材・合板製造						3
	II - 48					
	II - 49					
	II - 50					

- ※) 県番号は、県番号のワークシートを参照してください。
- ※) 適用申請書記載事項確認書の内容を正確に転記して下さい。事業者名については、(株)や(有)等の略号は用いず、正式な法人名を記入して下さい。
- ※) 郵便番号は、ハイフンありで半角入力してください。例: 123-4567
- ※) 電話番号は、ハイフンなしで半角入力してください。例: 0123456789

グループ構成員に建材流通(木材を扱わない事業者を除く)を含まない場合、及びグループにおける地域材供給ルートにおいて建材流通(木材を扱わない事業者を除く)を含まないことがある場合の理由

県番号	構成員番号	事業者名	代表者名	郵便番号	所在地	電話番号
Ⅲ. 建材流通(木材を扱わない事業者を除く) <span style="float: right;">4</span>						
43	Ⅲ - 1	多良木プレカット協同組合		868-0501	熊本県球磨郡多良木町大字多良木8772番地67	0966426667
43	Ⅲ - 2	肥後木材 株式会社		861-8012	熊本県熊本市東区平山町2986番地11	0963890022
43	Ⅲ - 3	有限会社 坂田製材所		861-3204	熊本県上益城郡御船町木倉184	0962822772
43	Ⅲ - 4	株式会社 林田住建		862-0910	熊本県熊本市東区健軍本町10番25	0963695151
	Ⅲ - 5					
	Ⅲ - 6					
	Ⅲ - 7					
	Ⅲ - 8					
	Ⅲ - 9					
	Ⅲ - 10					
	Ⅲ - 11					
	Ⅲ - 12					
	Ⅲ - 13					
	Ⅲ - 14					
	Ⅲ - 15					
	Ⅲ - 16					
	Ⅲ - 17					
	Ⅲ - 18					
	Ⅲ - 19					
	Ⅲ - 20					
	Ⅲ - 21					
	Ⅲ - 22					
	Ⅲ - 23					
	Ⅲ - 24					
	Ⅲ - 25					
	Ⅲ - 26					
	Ⅲ - 27					
	Ⅲ - 28					
	Ⅲ - 29					
	Ⅲ - 30					
	Ⅲ - 31					
	Ⅲ - 32					
	Ⅲ - 33					
	Ⅲ - 34					
	Ⅲ - 35					
	Ⅲ - 36					
	Ⅲ - 37					
	Ⅲ - 38					
	Ⅲ - 39					
	Ⅲ - 40					
	Ⅲ - 41					
	Ⅲ - 42					
	Ⅲ - 43					
	Ⅲ - 44					
	Ⅲ - 45					
	Ⅲ - 46					
	Ⅲ - 47					



グループ構成員に建材流通(木材を扱わない事業者を除く)を含まない場合、及びグループにおける地域材供給ルートにおいて建材流通(木材を扱わない事業者を除く)を含まないことがある場合の理由
---

県番号	構成員番号	事業者名	代表者名	郵便番号	所在地	電話番号
Ⅲ. 建材流通(木材を扱わない事業者を除く)						4
	Ⅲ - 48					
	Ⅲ - 49					
	Ⅲ - 50					

- ※) 県番号は、県番号のワークシートを参照してください。
- ※) 適用申請書記載事項確認書の内容を正確に転記して下さい。事業者名については、(株)や(有)等の略号は用いず、正式な法人名を記入して下さい。
- ※) 郵便番号は、ハイフンありで半角入力してください。例: 123-4567
- ※) 電話番号は、ハイフンなしで半角入力してください。例: 0123456789

グループ構成員にプレカット事業者を含まない場合、及びグループにおける地域材供給ルートにおいてプレカット事業者を含まないことがある場合の理由

県番号	構成員番号	事業者名	代表者名	郵便番号	所在地	電話番号
IV. プレカット						
43	IV - 1	多良木プレカット協同組合		868-0501	熊本県球磨郡多良木町大字多良木8772番地67	0966426667
43	IV - 2	肥後木材 株式会社		861-8012	熊本県熊本市東区平山町2986番地11	0963890022
43	IV - 3	協同組合 熊本ランベックス		861-8012	熊本県熊本市東区平山町3005-2	0963807031
	IV - 4					
	IV - 5					
	IV - 6					
	IV - 7					
	IV - 8					
	IV - 9					
	IV - 10					
	IV - 11					
	IV - 12					
	IV - 13					
	IV - 14					
	IV - 15					
	IV - 16					
	IV - 17					
	IV - 18					
	IV - 19					
	IV - 20					
	IV - 21					
	IV - 22					
	IV - 23					
	IV - 24					
	IV - 25					
	IV - 26					
	IV - 27					
	IV - 28					
	IV - 29					
	IV - 30					
	IV - 31					
	IV - 32					
	IV - 33					
	IV - 34					
	IV - 35					
	IV - 36					
	IV - 37					
	IV - 38					
	IV - 39					
	IV - 40					
	IV - 41					
	IV - 42					
	IV - 43					
	IV - 44					
	IV - 45					
	IV - 46					
	IV - 47					

グループ構成員にプレカット事業者を含まない場合、及びグループにおける地域材供給ルートにおいてプレカット事業者を含まないことがある場合の理由
---

県番号	構成員番号	事業者名	代表者名	郵便番号	所在地	電話番号
IV. プレカット						3
	IV - 48					
	IV - 49					
	IV - 50					

- ※) 県番号は、県番号のワークシートを参照してください。
- ※) 適用申請書記載事項確認書の内容を正確に転記して下さい。事業者名については、(株)や(有)等の略号は用いず、正式な法人名を記入して下さい。
- ※) 郵便番号は、ハイフンありで半角入力してください。例: 123-4567
- ※) 電話番号は、ハイフンなしで半角入力してください。例: 0123456789

グループ構成員に設計事業者を含まない場合、その理由

県番号	構成員番号	事業者名	代表者名	郵便番号	所在地	電話番号	省エネ講習修了済	省エネ講習受講予定	
V. 設計							9	○	○
43	V - 1	新産住拓株式会社 一級建築士事務所		861-4101	熊本県熊本市南区近見8丁目9-85	0963561500	○		
43	V - 2	株式会社すまい工房 一級建築士事務所		862-0955	熊本県熊本市東区神水本町26番24号	0963657333	○		
43	V - 3	有限会社 村田工務店		861-2106	熊本県熊本市東区東野2丁目6番1号	0963670811	○		
43	V - 4	原田設計工房		862-0971	熊本県熊本市中央区大江3丁目12番5 302号室	0962737906	○		
43	V - 5	有限会社 若杉建築設計工房		861-3202	熊本県上益城郡御船町小坂1009-3	0962817272		○	
43	V - 6	スペースラボ 一級建築士事務所		862-0905	熊本県熊本市東区南町33-1-1	0963217665		○	
43	V - 7	宮崎建築士事務所		861-8019	熊本県熊本市東区下南部1丁目3-141	0963821468	○		
40	V - 8	エコワークス株式会社 一級建築士事務所		812-0878	福岡県福岡市博多区竹丘町一丁目5番32号	0924049200	○		
40	V - 9	株式会社低燃費住宅九州二級建築士事務所		812-0878	福岡県福岡市博多区竹丘町1-4-3南福岡パークホームズ103	0925889300	○		
	V - 10								
	V - 11								
	V - 12								
	V - 13								
	V - 14								
	V - 15								
	V - 16								
	V - 17								
	V - 18								
	V - 19								
	V - 20								
	V - 21								
	V - 22								
	V - 23								
	V - 24								
	V - 25								
	V - 26								
	V - 27								
	V - 28								
	V - 29								
	V - 30								
	V - 31								
	V - 32								
	V - 33								
	V - 34								
	V - 35								
	V - 36								
	V - 37								
	V - 38								
	V - 39								
	V - 40								
	V - 41								
	V - 42								
	V - 43								
	V - 44								
	V - 45								

グループ構成員に設計事業者を含まない場合、その理由

県番号	構成員番号	事業者名	代表者名	郵便番号	所在地	電話番号	省エネ講習修了済	省エネ講習受講予定
V	46							
	V - 47							
	V - 48							
	V - 49							
	V - 50							

- ※) 県番号は、県番号のワークシートを参照してください。
- ※) 適用申請書記載事項確認書の内容を正確に転記して下さい。事業者名については、(株)や(有)等の略号は用いず、正式な法人名を記入して下さい。
- ※) 郵便番号は、ハイフンありで半角入力してください。例:123-4567
- ※) 電話番号は、ハイフンなしで半角入力してください。例:0123456789
- ※) 「省エネ講習修了済」欄は、修了済の場合○印を入力してください。また「省エネ講習受講予定」欄は、予定の場合○印を入力してください。



県番号	構成員番号	事業者番号	事業者名	代表者名	郵便番号	所在地	電話番号	省エネ講習修了済	省エネ講習受講予定	
VI. 施工-1(長寿命型、高度省エネ型、優良建築物共通)								9	○	○
VI - 50										

- ※) 県番号は、県番号のワークシートを参照してください。
- ※) 適用申請書記載事項確認書の内容を正確に転記して下さい。事業者名については、(株)や(有)等の略号は用いず、正式な法人名を記入して下さい。
- ※) 郵便番号は、ハイフンありで半角入力してください。例:123-4567
- ※) 電話番号は、ハイフンなしで半角入力してください。例:0123456789
- ※) 「省エネ講習修了済」欄は、修了済の場合○印を入力してください。また「省エネ講習受講予定」欄は、予定の場合○印を入力してください。

<グループ構成員記入用リスト> VI. 施工-2 (長寿命型、高度省エネ型、優良建築物共通)

県 番号	構成員 番号	事業者 番号	事業者名	平成27年(1月～12月)の元請実績及び直近3年の年平均元請実績										補助金の活用 実績		被災地 に該当		
				元請の 新築住宅供給戸数				うち木造長期優良住宅 の実績		うち木造認定低炭素住宅 の実績		うち木造ゼロエネ住宅 の実績		優良建築物の 着工床面積の実績			長期 優良 住宅	ゼロ エネ 住宅
				H27年実績	直近3年平均	H27年実績	直近3年平均	H27年実績	直近3年平均	H27年実績	直近3年平均	H27年実績	直近3年平均	H27年実績	直近3年平均		○	○
VI. 施工-2																○		
43	VI - 1	21594	新産住拓 株式会社	105 戸	120 戸	105 戸	113 戸	0 戸	0 戸	1 戸	1 戸	0 m <sup>2</sup>	0 m <sup>2</sup>	○	○	○		
43	VI - 2	21612	有限会社 村田工務店	17 戸	17 戸	7 戸	5 戸	0 戸	0 戸	1 戸	1 戸	0 m <sup>2</sup>	0 m <sup>2</sup>	○	○	○		
43	VI - 3	21613	株式会社 グリーン住宅	12 戸	10 戸	12 戸	10 戸	0 戸	0 戸	2 戸	1 戸	141 m <sup>2</sup>	47 m <sup>2</sup>	○	○	○		
43	VI - 4	21528	有限会社 円ホーム	15 戸	15 戸	2 戸	2 戸	0 戸	0 戸	0 戸	0 戸	0 m <sup>2</sup>	0 m <sup>2</sup>	○		○		
43	VI - 5	21560	熊本住拓 株式会社	27 戸	27 戸	24 戸	11 戸	0 戸	0 戸	0 戸	0 戸	0 m <sup>2</sup>	0 m <sup>2</sup>	○		○		
43	VI - 6	21607	株式会社 すまい工房	24 戸	32 戸	1 戸	1 戸	0 戸	0 戸	0 戸	0 戸	0 m <sup>2</sup>	0 m <sup>2</sup>	○	○	○		
43	VI - 7	21779	株式会社 九州住拓技術研究所	0 戸	2 戸	0 戸	2 戸	0 戸	0 戸	0 戸	0 戸	0 m <sup>2</sup>	0 m <sup>2</sup>		○	○		
40	VI - 8	20257	エコワークス 株式会社	52 戸	46 戸	50 戸	45 戸	2 戸	1 戸	0 戸	0 戸	0 m <sup>2</sup>	0 m <sup>2</sup>	○	○			
40	VI - 9	20306	株式会社 低燃費住宅九州	0 戸	0 戸	0 戸	0 戸	0 戸	0 戸	0 戸	0 戸	0 m <sup>2</sup>	0 m <sup>2</sup>	○				
0	VI - 10	0	0	戸	戸	戸	戸	戸	戸	戸	戸	m <sup>2</sup>	m <sup>2</sup>					
0	VI - 11	0	0	戸	戸	戸	戸	戸	戸	戸	戸	m <sup>2</sup>	m <sup>2</sup>					
0	VI - 12	0	0	戸	戸	戸	戸	戸	戸	戸	戸	m <sup>2</sup>	m <sup>2</sup>					
0	VI - 13	0	0	戸	戸	戸	戸	戸	戸	戸	戸	m <sup>2</sup>	m <sup>2</sup>					
0	VI - 14	0	0	戸	戸	戸	戸	戸	戸	戸	戸	m <sup>2</sup>	m <sup>2</sup>					
0	VI - 15	0	0	戸	戸	戸	戸	戸	戸	戸	戸	m <sup>2</sup>	m <sup>2</sup>					
0	VI - 16	0	0	戸	戸	戸	戸	戸	戸	戸	戸	m <sup>2</sup>	m <sup>2</sup>					
0	VI - 17	0	0	戸	戸	戸	戸	戸	戸	戸	戸	m <sup>2</sup>	m <sup>2</sup>					
0	VI - 18	0	0	戸	戸	戸	戸	戸	戸	戸	戸	m <sup>2</sup>	m <sup>2</sup>					
0	VI - 19	0	0	戸	戸	戸	戸	戸	戸	戸	戸	m <sup>2</sup>	m <sup>2</sup>					
0	VI - 20	0	0	戸	戸	戸	戸	戸	戸	戸	戸	m <sup>2</sup>	m <sup>2</sup>					
0	VI - 21	0	0	戸	戸	戸	戸	戸	戸	戸	戸	m <sup>2</sup>	m <sup>2</sup>					
0	VI - 22	0	0	戸	戸	戸	戸	戸	戸	戸	戸	m <sup>2</sup>	m <sup>2</sup>					
0	VI - 23	0	0	戸	戸	戸	戸	戸	戸	戸	戸	m <sup>2</sup>	m <sup>2</sup>					
0	VI - 24	0	0	戸	戸	戸	戸	戸	戸	戸	戸	m <sup>2</sup>	m <sup>2</sup>					



<グループ構成員記入用リスト> VI. 施工-2 (長寿命型、高度省エネ型、優良建築物共通)

県 番号	構成員 番号	事業者 番号	事業者名	平成27年(1月～12月)の元請実績及び直近3年の年平均元請実績										補助金 の活用 実績		被災地 に該当		
				元請の 新築住宅供給戸数				うち木造長期優良住宅 の実績		うち木造認定低炭素住宅 の実績		うち木造ゼロエネ住宅 の実績		優良建築物の 着工床面積の実績			長期 優良 住宅	ゼロ エネ 住宅
				H27年実績	直近3年平均	H27年実績	直近3年平均	H27年実績	直近3年平均	H27年実績	直近3年平均	H27年実績	直近3年平均	H27年実績	直近3年平均		○	○
VI. 施工-2																	○	
0	VI - 25	0	0	戸	戸	戸	戸	戸	戸	戸	戸	戸	戸	㎡	㎡			
0	VI - 26	0	0	戸	戸	戸	戸	戸	戸	戸	戸	戸	戸	㎡	㎡			
0	VI - 27	0	0	戸	戸	戸	戸	戸	戸	戸	戸	戸	戸	㎡	㎡			
0	VI - 28	0	0	戸	戸	戸	戸	戸	戸	戸	戸	戸	戸	㎡	㎡			
0	VI - 29	0	0	戸	戸	戸	戸	戸	戸	戸	戸	戸	戸	㎡	㎡			
0	VI - 30	0	0	戸	戸	戸	戸	戸	戸	戸	戸	戸	戸	㎡	㎡			
0	VI - 31	0	0	戸	戸	戸	戸	戸	戸	戸	戸	戸	戸	㎡	㎡			
0	VI - 32	0	0	戸	戸	戸	戸	戸	戸	戸	戸	戸	戸	㎡	㎡			
0	VI - 33	0	0	戸	戸	戸	戸	戸	戸	戸	戸	戸	戸	㎡	㎡			
0	VI - 34	0	0	戸	戸	戸	戸	戸	戸	戸	戸	戸	戸	㎡	㎡			
0	VI - 35	0	0	戸	戸	戸	戸	戸	戸	戸	戸	戸	戸	㎡	㎡			
0	VI - 36	0	0	戸	戸	戸	戸	戸	戸	戸	戸	戸	戸	㎡	㎡			
0	VI - 37	0	0	戸	戸	戸	戸	戸	戸	戸	戸	戸	戸	㎡	㎡			
0	VI - 38	0	0	戸	戸	戸	戸	戸	戸	戸	戸	戸	戸	㎡	㎡			
0	VI - 39	0	0	戸	戸	戸	戸	戸	戸	戸	戸	戸	戸	㎡	㎡			
0	VI - 40	0	0	戸	戸	戸	戸	戸	戸	戸	戸	戸	戸	㎡	㎡			
0	VI - 41	0	0	戸	戸	戸	戸	戸	戸	戸	戸	戸	戸	㎡	㎡			
0	VI - 42	0	0	戸	戸	戸	戸	戸	戸	戸	戸	戸	戸	㎡	㎡			
0	VI - 43	0	0	戸	戸	戸	戸	戸	戸	戸	戸	戸	戸	㎡	㎡			
0	VI - 44	0	0	戸	戸	戸	戸	戸	戸	戸	戸	戸	戸	㎡	㎡			
0	VI - 45	0	0	戸	戸	戸	戸	戸	戸	戸	戸	戸	戸	㎡	㎡			
0	VI - 46	0	0	戸	戸	戸	戸	戸	戸	戸	戸	戸	戸	㎡	㎡			
0	VI - 47	0	0	戸	戸	戸	戸	戸	戸	戸	戸	戸	戸	㎡	㎡			
0	VI - 48	0	0	戸	戸	戸	戸	戸	戸	戸	戸	戸	戸	㎡	㎡			

<グループ構成員記入用リスト> VI. 施工-2 (長寿命型、高度省エネ型、優良建築物共通)

県 番号	構成員 番号	事業者 番号	事業者名	平成27年(1月～12月)の元請実績及び直近3年の年平均元請実績										補助金の活用実績		被災地に該当		
				元請の新築住宅供給戸数				うち木造長期優良住宅の実績		うち木造認定低炭素住宅の実績		うち木造ゼロエネ住宅の実績		優良建築物の着工床面積の実績			長期優良住宅	ゼロエネ住宅
VI. 施工-2				H27年実績	直近3年平均	H27年実績	直近3年平均	H27年実績	直近3年平均	H27年実績	直近3年平均	H27年実績	直近3年平均	H27年実績	直近3年平均	○	○	○
0	VI - 49	0	0	戸	戸	戸	戸	戸	戸	戸	戸	戸	戸	m <sup>2</sup>	m <sup>2</sup>			
0	VI - 50	0	0	戸	戸	戸	戸	戸	戸	戸	戸	戸	戸	m <sup>2</sup>	m <sup>2</sup>			

- ※) 県番号、構成員番号、事業者名は、様式2-2(VI施工-1)からリンクする為、入力には必要はありません。
- ※) 「補助金の活用実績」欄は、過去に、長期優良住宅においては地域型住宅ブランド化事業・地域型住宅グリーン化事業、ゼロエネ住宅においては、住宅のゼロ・エネルギー化推進事業・地域型グリーン化事業に対する補助を受けたことがある場合は○を付けて下さい。
- ※) 「被災地に該当」欄は、「施工」の事業者の主たる事業所(本店)が、「東日本大震災に対処するための特別の財政援助及び助成に関する法律」に基づく「特定被災区域」、または平成28年熊本地震の被災区域に存する場合は○を付けて下さい。
- ※) 直近3年平均の値は、小数点以下を四捨五入した整数で入力してください。

県番号	構成員番号	事業者名	代表者名	郵便番号	所在地	電話番号
VII. 木材を扱わない流通						0
	VII - 1					
	VII - 2					
	VII - 3					
	VII - 4					
	VII - 5					
	VII - 6					
	VII - 7					
	VII - 8					
	VII - 9					
	VII - 10					
	VII - 11					
	VII - 12					
	VII - 13					
	VII - 14					
	VII - 15					
	VII - 16					
	VII - 17					
	VII - 18					
	VII - 19					
	VII - 20					
	VII - 21					
	VII - 22					
	VII - 23					
	VII - 24					
	VII - 25					
	VII - 26					
	VII - 27					
	VII - 28					
	VII - 29					
	VII - 30					
	VII - 31					
	VII - 32					
	VII - 33					
	VII - 34					
	VII - 35					
	VII - 36					
	VII - 37					
	VII - 38					
	VII - 39					
	VII - 40					
	VII - 41					
	VII - 42					
	VII - 43					
	VII - 44					
	VII - 45					
	VII - 46					
	VII - 47					
	VII - 48					

県番号	構成員番号	事業者名	代表者名	郵便番号	所在地	電話番号
VII. 木材を扱わない流通						0
	VII - 49					
	VII - 50					

※) 県番号は、県番号のワークシートを参照してください。

※) 適用申請書記載事項確認書の内容を正確に転記して下さい。事業者名については、(株)や(有)等の略号は用いず、正式な法人名を記入して下さい。

※) 郵便番号は、ハイフンありで半角入力してください。例:123-4567

※) 電話番号は、ハイフンなしで半角入力してください。例:0123456789

県番号	構成員番号	事業者名	代表者名	郵便番号	所在地	電話番号
Ⅷ. I～Ⅶ以外の業種						3
43	Ⅷ - 1	倉崎商店 株式会社		860-0852	熊本県熊本市中央区薬園町5-2	0963432275
43	Ⅷ - 2	有限会社 タタミの栗崎		862-0908	熊本県熊本市東区新生1丁目9-8	0963683760
43	Ⅷ - 3	株式会社 たたみ工房福島		861-3205	熊本県上益城郡御船町滝川123	0962820364
	Ⅷ - 4					
	Ⅷ - 5					
	Ⅷ - 6					
	Ⅷ - 7					
	Ⅷ - 8					
	Ⅷ - 9					
	Ⅷ - 10					
	Ⅷ - 11					
	Ⅷ - 12					
	Ⅷ - 13					
	Ⅷ - 14					
	Ⅷ - 15					
	Ⅷ - 16					
	Ⅷ - 17					
	Ⅷ - 18					
	Ⅷ - 19					
	Ⅷ - 20					
	Ⅷ - 21					
	Ⅷ - 22					
	Ⅷ - 23					
	Ⅷ - 24					
	Ⅷ - 25					
	Ⅷ - 26					
	Ⅷ - 27					
	Ⅷ - 28					
	Ⅷ - 29					
	Ⅷ - 30					
	Ⅷ - 31					
	Ⅷ - 32					
	Ⅷ - 33					
	Ⅷ - 34					
	Ⅷ - 35					
	Ⅷ - 36					
	Ⅷ - 37					
	Ⅷ - 38					
	Ⅷ - 39					
	Ⅷ - 40					
	Ⅷ - 41					
	Ⅷ - 42					
	Ⅷ - 43					
	Ⅷ - 44					
	Ⅷ - 45					
	Ⅷ - 46					
	Ⅷ - 47					
	Ⅷ - 48					
	Ⅷ - 49					

県番号	構成員番号	事業者名	代表者名	郵便番号	所在地	電話番号
Ⅷ. I～Ⅶ以外の業種						3
	Ⅷ - 50					

※) 県番号は、県番号のワークシートを参照してください。

※) 適用申請書記載事項確認書の内容を正確に転記して下さい。事業者名については、(株)や(有)等の略号は用いず、正式な法人名を記入して下さい。

※) 郵便番号は、ハイフンありで半角入力してください。例:123-4567

※) 電話番号は、ハイフンなしで半角入力してください。例:0123456789

1. 地域型住宅の名称・対象地域（必須）	(地域型住宅の名称) 環境共生に配慮したくまもと型木造住宅「熊本の木の家」	(地域型住宅供給対象地域) 熊本県、福岡県、佐賀県
2. グループの名称・結成年（必須）	(グループの名称) NPO法人 九州の杉・天然乾燥研究会	(結成年) 1996年
3. 過去のグリーン化事業採択グループ番号（必須）	01-0172-0261	
4. 地域型住宅グリーン化事業のねらいに対する取り組み ※記入した内容において「必ず実施する取り組み」の場合は◎印、「グループが目指す目標」の場合は○印を右欄に記入してください。 ※住宅と建築物（非住宅）の両方を申請する場合において、取組に違いがある場合は、その旨を具体的に記入してください。		
ア. 特徴ある地域型住宅の目標設定		
【平成28年度対応方針】		◎、○ 記入欄
①地域の気候・風土等に根差した地域型住宅の重視する性能	平成28年省エネ基準を満たす、熊本の気候風土に適した住宅。	◎
②地域の気候・風土等に根差した地域型住宅の建て方や様式	熊本（隣県含む）スギを使用した適切な構造設計。（熊本県版スギ構架材のスパン表に準拠）	○
③地域の気候・風土等に根差した地域型住宅のデザインルール	「環境共生に配慮したくまもと型木造住宅設計ノートー設計・施工指針ー（熊本県）」に準拠した「熊本の木の家」を目指す。	○
④①～③の背景	◆熊本の「気候風土」 ・熊本県はカルデラ地帯と言われ、夏蒸し暑い高温多湿型の気候で、冬は底冷えするほど気温が下がります。 ・熊本を含む九州地方は大型台風の影響地域です。また、活断層も多く存在し、地震多発地帯となっています。 ◆熊本の「地域木材」 ・熊本県林業研究指導所からのスギの乾燥に関する指導及び（社）熊本県木材協会連合会による、熊本県産材の利用促進が図られています。	
⑤その他 ※上記項目以外でグループ独自のルール・目標があれば記入してください。		
イ. 効率的な住宅生産体制の整備		
【平成28年度対応方針】		◎、○ 記入欄
a		
①-1 用材の寸法規格化	■ 行っていない □ 行っている → 内容:	
①-2 使用建材の統一	■ 行っていない □ 行っている → 内容:	
①-3 標準仕様の設定	□ 行っていない ■ 行っている → 内容: 長期優良住宅仕様としてベタ基礎を標準仕様とします。	◎
②-1 建材・資材調達共同化	■ 行っていない □ 行っている → 内容:	
②-2 調達事務の合理化	□ 行っていない ■ 行っている → 内容: 本事業における事務経費を統一。（共通事務手数料）	◎
③ 生産の合理化等に向けた検討委員会等の設置	■ 行っていない □ 行っている → 内容:	
④ 生産の合理化等に向けて事務局が果たす役割	□ ない ■ ある → 内容: 着手した施工現場の進捗状況を把握しやすくするため、グループ共通の「共有工程表」を作成し、事務局が管理。	◎
b.		
① グループの信頼性向上に向けた施工基準	□ ない ■ ある → 内容: 「住宅省エネルギー技術施工技術者講習テキスト」に準拠した各部位の断熱施工。	◎
② グループの信頼性向上に向けた検査ルール	■ ない □ ある → 内容:	
③ グループの信頼性向上に向けた見積・積算のルール	■ ない □ ある → 内容:	
④ グループの信頼性向上に向けたその他の具体的な取組	□ ない ■ ある → 内容: ・本事業に採択された施工現場で、施工グループによる現場検討会を実施。 「長寿命型（基礎配筋、上棟後構造金物施工、防水施工）」「高度省エネ型（断熱材施工）」の4種類、段階に分けた検討会を実施します。（グループ内で最初に着手する地域型住宅の現場にて、各タイプで1回実施し、その後着手する他の現場へ反映させます）	◎
その他 ※上記項目以外でグループ独自のルール・目標があれば記入してください。		

※) 行の高さについては記載する文章の長さなどにより適宜、調整して下さい。

1. 地域型住宅の名称・対象地域 (必須)	(地域型住宅の名称) 環境共生に配慮したくまもと型木造住宅「熊本の木の家」	(地域型住宅供給対象地域) 熊本県、福岡県、佐賀県
2. グループの名称・結成年月 (必須)	(グループの名称) NPO法人 九州の杉・天然乾燥研究会	(結成年) 1996 年
3. 過去のブランド化事業採択グループ番号 (必須)	01-0172-0261	
4. 地域型住宅グリーン化事業のねらいに対する取り組み ※記入した内容において「必ず実施する取組み」の場合は◎印、「グループが目指す目標」の場合は○印を右欄に記入してください。 ※住宅と建築物(非住宅)の両方を申請する場合において、取組に違いがある場合は、その旨を具体的に記入してください。		
ウ. 長期にわたる住宅メンテナンス体制の整備		
【平成28年度対応方針】		◎、○ 記入欄
a	① 住宅履歴情報の蓄積	
	①-1 内容・蓄積の共通ルール <input type="checkbox"/> ない <input checked="" type="checkbox"/> ある → 内容: 住宅履歴情報登録「JIO 日本住宅保証検査機構」もしくは、「いえもり・かるて」の住宅履歴情報システムを利用した履歴管理。	◎
	①-2 情報サービス機関の活用 <input checked="" type="checkbox"/> ない <input type="checkbox"/> ある → 内容:	
	①-3 履歴情報蓄積の確認手法 <input type="checkbox"/> ない <input checked="" type="checkbox"/> ある → 内容: 対象物件に関する「住宅履歴情報登録証明書(控)」をグループ事務局に提出。	◎
	② メンテナンス基準の整備	
	②-1 点検の共通ルール <input type="checkbox"/> ない <input checked="" type="checkbox"/> ある → 内容: 住宅履歴に登録する「維持管理計画書(30年)」に基づき、定期点検を実施。	◎
	②-2 補修の共通ルール <input checked="" type="checkbox"/> ない <input type="checkbox"/> ある → 内容:	
	②-3 点検補修実施の確認手法 <input type="checkbox"/> ない <input checked="" type="checkbox"/> ある → 内容: 定期点検の報告書を住宅履歴情報システムへ蓄積。	◎
	③ 住まいの管理	
	③-1 住まい管理勉強会の実施 <input type="checkbox"/> ない <input checked="" type="checkbox"/> ある → 内容: 引渡し時に「住まいの管理手帳」をお客様へ配布し、維持管理のサポート体制を図る。	◎
	③-2 DIY体験会等の実施 <input checked="" type="checkbox"/> ない <input type="checkbox"/> ある → 内容:	
	③-3 その他の相談会等の実施 <input checked="" type="checkbox"/> ない <input type="checkbox"/> ある → 内容:	
	④ 維持管理委員会等の設置 <input checked="" type="checkbox"/> ない <input type="checkbox"/> ある → 内容:	
	⑤ その他の維持管理の手法 <input checked="" type="checkbox"/> ない <input type="checkbox"/> ある → 内容:	
b	① グループ構成員の倒産廃業時のバックアップルール <input type="checkbox"/> ない <input checked="" type="checkbox"/> ある → 内容: 施工グループの構成員が廃業等にて「維持管理計画書」に基づく点検等ができなくなった場合は、当NPO法人に所属する施工会社が相互に、その後のアフターメンテナンスを継続。	◎
	② 過去の瑕疵内容等に学ぶ勉強会の実施 <input checked="" type="checkbox"/> ない <input type="checkbox"/> ある → 内容:	
	その他 ※上記項目以外でグループ独自のルール・目標があれば記入してください。	
エ. グループの技術力の向上		
【平成28年度対応方針】		◎、○ 記入欄
a	① 未経験工務店等への施工技術研修会等の開催 <input type="checkbox"/> ない <input checked="" type="checkbox"/> ある → 内容: 採択後～交付申請～実績報告に向けた必要書類や準備資料の事前説明会。	◎
	②-1 品質管理のための共通ルール <input type="checkbox"/> ない <input checked="" type="checkbox"/> ある → 内容: 現場の進捗状況や問題点を施工グループ全社で確認する情報交換会。	◎
	②-2 上記共通ルールが守られていることの確認手法 <input type="checkbox"/> ない <input checked="" type="checkbox"/> ある → 内容: 月に一度、情報交換会を実施。	◎
	③-1 需給計画の策定 <input checked="" type="checkbox"/> ない <input type="checkbox"/> ある → 内容:	
	③-2 技術力向上のための中長期的な計画 <input checked="" type="checkbox"/> ない <input type="checkbox"/> ある → 内容:	
	④ ③に基づく業種ごとの合理化の取組 <input checked="" type="checkbox"/> ない <input type="checkbox"/> ある → 内容:	
b	①-1 省エネ技術講習会への施工事業者社員の参加人数	昨年度までの終了者数 今年度の参加目標人数 10
	①-2 省エネ技術講習会への請負技能者等の参加人数	昨年度までの終了者数 今年度の参加目標人数 10
	② 省エネ技術講習会への参加促進のための取組 <input type="checkbox"/> ない <input checked="" type="checkbox"/> ある → 内容: 熊本県(もしくは福岡県)での講習会日程が発表された際に、事務局から情報を提供し、未受講者へ参加促進を図ります。	◎
c	① 新たな技術等の導入 <input checked="" type="checkbox"/> ない <input type="checkbox"/> ある → 内容:	
	② 新たな技術等の開発 <input checked="" type="checkbox"/> ない <input type="checkbox"/> ある → 内容:	
	その他 ※上記項目以外でグループ独自のルール・目標があれば記入してください。	

※) 行の高さについては記載する文章の長さなどにより適宜、調整して下さい。



1. 地域型住宅の名称・対象地域(必須)	(地域型住宅の名称) 環境共生に配慮したくまもと型木造住宅「熊本の木の家」	(地域型住宅供給対象地域) 熊本県、福岡県、佐賀県												
2. グループの名称・結成年月(必須)	(グループの名称) NPO法人 九州の杉・天然乾燥研究会	(結成年) 1996年												
3. 過去のブランド化事業採択グループ番号(必須)	01-0172-0261													
4. 地域型住宅グリーン化事業のねらいに対する取り組み ※記入した内容において「必ず実施する取組み」の場合は◎印、「グループが目指す目標」の場合は○印を右欄に記入してください。 ※住宅と建築物(非住宅)の両方を申請する場合において、取組に違いがある場合は、その旨を具体的に記入してください。														
オ. 地域の産業・住文化・景観等への寄与														
【平成28年度対応方針】		◎、○ 記入欄												
a														
① 地域材利用に関する共通ルール(必須)	「地域材」とは、熊本県(隣県含む)の合法木材(森林認証制度SGEC含む)の認定を受けたスギ・ヒノキとする。 使用部位:主要構造材(土台:ヒノキ、柱・梁・桁:スギ)	◎												
② 地域材利用の1棟当たりの割合(必須)	<input type="checkbox"/> 10%未満 <input type="checkbox"/> 10%以上 <input checked="" type="checkbox"/> 50%以上 <input type="checkbox"/> 80%以上													
③ 標準的な地域材の使用部位(必須)	<table border="0"> <tr> <td>主要構造材</td> <td>土台: <input type="checkbox"/> 使用していない    <input checked="" type="checkbox"/> 使用している</td> </tr> <tr> <td></td> <td>柱: <input type="checkbox"/> 使用していない    <input checked="" type="checkbox"/> 使用している</td> </tr> <tr> <td></td> <td>梁・桁等の横架材等: <input type="checkbox"/> 使用していない    <input checked="" type="checkbox"/> 使用している</td> </tr> <tr> <td>羽柄材</td> <td>間柱、根太、垂木等: <input type="checkbox"/> 使用していない    <input checked="" type="checkbox"/> 使用している</td> </tr> <tr> <td>造作材</td> <td>柵材、廻縁等: <input checked="" type="checkbox"/> 使用していない    <input type="checkbox"/> 使用している</td> </tr> <tr> <td>板材</td> <td>壁板、床板等: <input checked="" type="checkbox"/> 使用していない    <input type="checkbox"/> 使用している</td> </tr> </table>	主要構造材	土台: <input type="checkbox"/> 使用していない <input checked="" type="checkbox"/> 使用している		柱: <input type="checkbox"/> 使用していない <input checked="" type="checkbox"/> 使用している		梁・桁等の横架材等: <input type="checkbox"/> 使用していない <input checked="" type="checkbox"/> 使用している	羽柄材	間柱、根太、垂木等: <input type="checkbox"/> 使用していない <input checked="" type="checkbox"/> 使用している	造作材	柵材、廻縁等: <input checked="" type="checkbox"/> 使用していない <input type="checkbox"/> 使用している	板材	壁板、床板等: <input checked="" type="checkbox"/> 使用していない <input type="checkbox"/> 使用している	◎
主要構造材	土台: <input type="checkbox"/> 使用していない <input checked="" type="checkbox"/> 使用している													
	柱: <input type="checkbox"/> 使用していない <input checked="" type="checkbox"/> 使用している													
	梁・桁等の横架材等: <input type="checkbox"/> 使用していない <input checked="" type="checkbox"/> 使用している													
羽柄材	間柱、根太、垂木等: <input type="checkbox"/> 使用していない <input checked="" type="checkbox"/> 使用している													
造作材	柵材、廻縁等: <input checked="" type="checkbox"/> 使用していない <input type="checkbox"/> 使用している													
板材	壁板、床板等: <input checked="" type="checkbox"/> 使用していない <input type="checkbox"/> 使用している													
④ 地域材の流れ(フロー図)などグループの取組に関する補足説明	<ul style="list-style-type: none"> <li>施工グループのうち「有限会社 村田工務店」では、全て手刻みによる加工を行うため、地域材供給の流れの中で、製材グループから直接購入を行う場合があります。</li> <li>合法木材の一部においては、産地・出荷者が多岐にわたり、原木供給者の特定が困難な場合が考えられます。この場合は、製材グループに所属する出荷者による合法性の証明によって代替します。</li> </ul>													
b														
①-1 地域材在庫把握の仕組	<input checked="" type="checkbox"/> ない <input type="checkbox"/> ある → 内容:													
①-2 地域材価格の共有の仕組	<input checked="" type="checkbox"/> ない <input type="checkbox"/> ある → 内容:													
② グループ全体における地域材の需給予測	<input checked="" type="checkbox"/> 行っていない <input type="checkbox"/> 行っている → 内容:													
c														
①-1 畳の活用	<input type="checkbox"/> 行っていない <input checked="" type="checkbox"/> 行っている → 内容: 今年度の使用予定枚数(1畳換算)    150 枚	○												
①-2 和瓦の活用	<input checked="" type="checkbox"/> 行っていない <input type="checkbox"/> 行っている → 内容: 今年度の使用予定枚数:    坪													
①-3 襖の活用	<input checked="" type="checkbox"/> 行っていない <input type="checkbox"/> 行っている → 内容: 今年度の使用予定枚数(3×6換算)    枚													
①-4 障子の活用	<input checked="" type="checkbox"/> 行っていない <input type="checkbox"/> 行っている → 内容: 今年度の使用予定枚数(3×6換算)    枚													
②-1 その他地域の伝統的な素材の活用	<input checked="" type="checkbox"/> 行っていない <input type="checkbox"/> 行っている → 内容:													
②-2 その他地域の伝統的な意匠の活用	<input checked="" type="checkbox"/> 行っていない <input type="checkbox"/> 行っている → 内容:													
d														
① 地域の伝統的なデザインを継承する取組	<input checked="" type="checkbox"/> 行っていない <input type="checkbox"/> 行っている → 内容:													
② 地域の住まい方の継承につながる取組	<input checked="" type="checkbox"/> 行っていない <input type="checkbox"/> 行っている → 内容:													
③ 地域の街並み形成へ寄与する取組	<input type="checkbox"/> 行っていない <input checked="" type="checkbox"/> 行っている → 内容: ・周辺の自然や建物との調和に配慮します。自治体等による街並みガイドラインが整備されている地域での建築の場合、その内容を遵守した地域型住宅とします。	○												
④ 和の住まいの要素を取入れた取組	<input checked="" type="checkbox"/> 行っていない <input type="checkbox"/> 行っている → 内容:													
その他 ※上記項目以外でグループ独自のルール・目標があれば記入してください。														
カ. その他														
【平成28年度対応方針】		◎、○ 記入欄												
東日本大震災の復興に資する取組														
平成28年熊本地震の復興に資する取組		◎												
この度の地震で被害に遭われたお客様には、優先的に本事業を活用して頂きたいと考えており、採択頂けた際には、積極的にお客様へ本事業の取組内容等の情報発信を行い、受注へつなげます。また、今回の地震を教訓として、本事業における「長期優良住宅の住まい」をお客様にご説明し、熊本県でのさらなる普及促進に寄与してまいります。														

※) 行の高さについては記載する文章の長さなどにより適宜、調整して下さい。

1. 地域型住宅の名称・対象地域 (必須)	(地域型住宅の名称) 環境共生に配慮したくまもと型木造住宅「熊本の木の家」	(地域型住宅供給対象地域) 熊本県、福岡県、佐賀県
2. グループの名称・結成年月 (必須)	(グループの名称) NPO法人 九州の杉・天然乾燥研究会	(結成年) 1996年
3. 過去のブランド化事業採択グループ番号 (必須)	01-0172-0261	

4. 地域型住宅グリーン化事業のねらいに対する取り組み

キ. グループが取組む木造住宅・建築物の特徴

※この項目は、高度省エネ型、優良建築物型を申請するグループのみ記入してください。

※申請に係る認定低炭素住宅、性能向上計画認定住宅、ゼロ・エネルギー住宅、優良建築物の性能や特徴等について記入してください。

高度省エネ型(認定低炭素住宅)

- ・平成28年省エネ基準に基づく外皮計算、一次エネルギー計算。
- ・給湯設備: 高効率給湯器  
(ガスはJIS効率90%以上、ヒートポンプ式電気温水器はJIS効率3.0以上)。
- ・冷暖房設備: 高効率エアコン 主たる居室は冷暖房効率(イ)区分。
- ・照明設備: 白熱灯は使用しない。

高度省エネ型(ゼロ・エネルギー住宅)

- ・平成28年省エネ基準に基づく外皮計算、一次エネルギー計算。
- ・BELS認定取得
- ・UA値: 0.6以下。
- ・給湯設備: 高効率給湯器  
(ガスはJIS効率90%以上、ヒートポンプ式電気温水器はJIS効率3.0以上)。
- ・冷暖房設備: 高効率エアコン 主たる居室は冷暖房効率(イ)区分。
- ・照明設備: 白熱灯は使用しない。

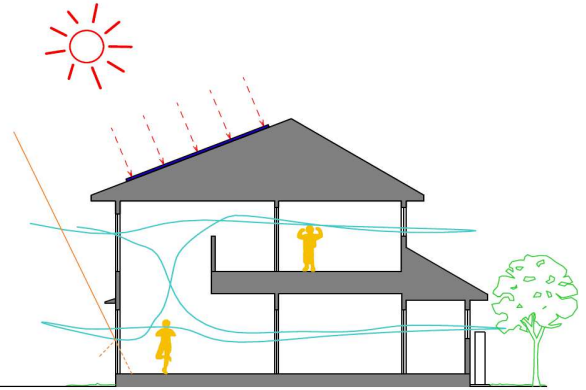

県番号	
北海道	1
青森	2
岩手	3
宮城	4
秋田	5
山形	6
福島	7
茨城	8
栃木	9
群馬	10
埼玉	11
千葉	12
東京	13
神奈川	14
新潟	15
富山	16
石川	17
福井	18
山梨	19
長野	20
岐阜	21
静岡	22
愛知	23
三重	24
滋賀	25
京都	26
大阪	27
兵庫	28
奈良	29
和歌山	30
鳥取	31
島根	32
岡山	33
広島	34
山口	35
徳島	36
香川	37
愛媛	38
高知	39
福岡	40
佐賀	41
長崎	42
熊本	43
大分	44
宮崎	45
鹿児島	46
沖縄	47

# 地域型住宅グリーン化事業 グループ募集 提出書類チェックリスト

1. 地域型住宅の名称・対象地域(必須)	(地域型住宅の名称) 環境共生に配慮したくまもと型木造住宅「熊本の木の家」	(地域型住宅供給対象地域) 熊本県、福岡県、佐賀県
2. グループの名称・結成年(必須)	(グループの名称) NPO法人 九州の杉・天然乾燥研究会	(結成年) 1996年
3. グループ代表者名(必須)	小山 英文	4. グループ代表者の構成員番号(必須)
5. グループ代表者の所属先(必須)	新産住拓 株式会社	VI-1
6. グループ事務局事業者名(必須)	新産住拓 株式会社	7. グループ事務局の構成員番号(必須)
8. グループ事務局郵便番号(必須)	861-4101	VI-1
9. グループ事務局事業者所在地(必須)	熊本県熊本市南区近見8丁目9-85	
10. グループ事務局事業者TEL(必須)	0963561500	11. グループ事務局事業者FAX(必須)
12. グループ事務局担当者E-mail(必須)	ohie@shinsan.com	0963531552
13. グループ事務局担当者名(必須)	大家 賢介	
グループ記入欄(提出する書類等に「レ」印、該当しない場合は「/」印をご記入下さい。)		
1) 適用申請書		
提出書類	提出に当たっての留意点	グループ記入欄
様式1(表紙)	<ul style="list-style-type: none"> <li>記載事項に漏れはありませんか。(特に「必須」事項について)</li> <li>様式1の代表者の押印は代表者印ですか。</li> <li>様式1の正本は押印された原本ですか。</li> <li>事業者名は株式会社など(株)等に簡略化していませんか。</li> <li>制度を運用するのに必要な全業種に認証を受けている事業者は含まれていますか。</li> </ul>	レ
様式2-1<地域型住宅の生産体制>(共通)		レ
様式2-2(I)原木供給(共通)		レ
様式2-2(II)製材・集材・合板製造(共通)		レ
様式2-2(III)建材流通(木材)(共通)		レ
様式2-2(IV)プレカット(共通)		レ
様式2-2(V)設計(共通)		レ
様式2-2(VI-1)施工-1(共通)		レ
様式2-2(VI-2)施工-2(共通)		レ
様式2-2(VII)木材を扱わない流通		レ
様式2-2(VIII)I~VII以外(量・瓦・襖等)		レ
様式3-1(長寿命型・高度省エネ型・優良建築物型共通)		レ
様式3-2(長寿命型・高度省エネ型・優良建築物型共通)		レ
様式3-3(長寿命型・高度省エネ型・優良建築物型共通)		レ
様式3-4(高度省エネ型・優良建築物型のみ)		レ
様式5-1_ゼロエネ基準(提案住宅の概要)		レ
様式5-2_ゼロエネ基準(調査設計計画費・効果の検証等に要する費用の内容と理由)	—	
別添様式(H28、H25省エネ基準)	—	
2) グループの概要やグループの意志決定の方法が確認できる書類		
提出書類	提出に当たっての留意点	グループ記入欄
定款・規約 その他(書類の種類を以下に記載) 種類:	<ul style="list-style-type: none"> <li>グループの趣旨・目的、代表の選出方法、事務局の役割などが分かるものですか。</li> <li>過去ブランド化事業、グリーン化事業で採択されたグループにおいて、最終的に提出されたものから変更がない場合、「変更なし」と記入してください。</li> </ul>	レ
3) グループ構成員の適用申請書記載事項確認念書		
提出書類	提出に当たっての留意点	グループ記入欄
様式4-1 様式4-2	<ul style="list-style-type: none"> <li>必要事項は全て記載されていますか。</li> <li>全構成員分が添付されていますか。</li> <li>押印は代表者印ですか。</li> <li>正本は原本ですか。</li> <li>本社所在地は登記簿記載と一致していますか。</li> <li>施工事業者は本社を記載していますか。</li> </ul>	レ
4) CD-R		
提出書類	提出に当たっての留意点	グループ記入欄
CD-R(提出書類全ての電子ファイルを格納したもの)	<ul style="list-style-type: none"> <li>適用申請書のExcel形式の全データを格納してください。</li> <li>確認念書については、必要ありません。</li> <li>格納した電子データが提出書類と同一のものであることを確認してください。</li> </ul>	レ

※) 1から13の項目は、様式2-1からリンクするため、入力はありません。