

平成 30年 07月 09日

国土交通大臣 殿

地域型住宅グリーン化事業 適用申請書

【平成30年度】

本申請書の内容により、地域型住宅グリーン化事業の適用を申請します。
この申請書及び添付資料に記載の事項は、事実と相違ありません。

地域型住宅の名称

「家・街基準」の家

グループの名称

関西 家・街プロジェクト協議会

直近採択グループ番号

06-0162-0546

(グループ代表者)

代表者名

岩井 敏

代表者印

代表者所属先

株式会社イワイ

代表者所在地

大阪府高槻市春日町15-18

代表者電話番号

072-671-5555

(グループ事務局)

事務局事業者名

株式会社イワイ 企画部

事務局担当者名

山岡 昌史

印

事務局郵便番号

553-0003

事務局所在地

大阪府大阪市福島区福島7丁目20-1 KM西梅田ビル14

事務局電話番号

06-4797-7888

事務局FAX

06-4797-7887

事務局担当者E-mail

iemachi@iwaiwoods.co.jp

1. 地域型住宅の名称(必須)	「家・街基準」の家
2. グループの名称(必須)	関西 家・街プロジェクト協議会
3. 直近採択グループ番号(必須)	06-0162-0546
4. 地域型住宅供給対象地域(必須)	大阪府、和歌山県、奈良県、京都府、滋賀県、兵庫県、三重県、愛知県、岐阜県
5. 結成年(必須)	2012 年
6. グループ代表者名(必須)	岩井 敏
7. グループ代表者の所属先(必須)	株式会社イワイ
8. グループ代表者所在地(必須)	大阪府高槻市春日町15-18
9. グループ代表者電話番号(必須)	072-671-5555
10. グループ事務局事業者名(必須)	株式会社イワイ 企画部
11. グループ事務局担当者名(必須)	山岡 昌史
12. グループ事務局郵便番号(必須)	553-0003
13. グループ事務局所在地(必須)	大阪府大阪市福島区福島7丁目20-1 KM西梅田ビル14F
14. グループ事務局電話番号(必須)	06-4797-7888
15. グループ事務局FAX番号(必須)	06-4797-7887
16. グループ事務局担当者E-mail(必須)	iemachi@iwiwoods.co.jp

(構成員数)		(構成員を含まない理由)
I. 原木供給	20	海外事業者から原木を調達する場合は、原木供給業者名が特定できないため、確認念書の取得ができない。
II. 製材・集成材製造・合板製造	25	一部、国外の事業者が存在し、確認念書の提出ができず登録を行えない。
III. 建材流通(木材を扱わない事業者を除く)	14	一部、流通グループを介さずに、地域材、建材、その他資材の調達を行う場合がある。
IV. プレカット	21	一部、手刻み加工のためグループ構成員のプレカット事業者を経由しない場合がある。
V. 設計	38	建築主が建築士であったり、建築主の意向等の例外により設計グループ構成員に該当しない場合がある。
VI. 施工	261	
VII. 木材を扱わない流通	0	
VIII. I～VII以外の業種	0	

A. 使用する地域材に関する事項 (必須)	対象となる地域材の名称	地域材の産地	認証制度等の名称 ※以下該当の1、2、3の番号を番号記入欄に記入してください。 1.都道府県の産地認証制度等によるもの 2.民間の第三者機関による認証制度(FSC、PEFC、SGEC等) 3.林野庁作成の「木材・木製品」の合法性、持続可能性のためのガイドライン(平成18年2月)に基づき合法性が証明されるもの 4.クリーンウッドに基づき合法であることが確認された木材・木製品(合法伐採木材等証明)	国内・国外	
				番号記入欄	
<input type="checkbox"/> 合法木材証明制度を利用する <input type="checkbox"/> 合法木材証明制度を利用する <input type="checkbox"/> PEFC認証制度を利用する <input type="checkbox"/> PEFC認証制度を利用する <input type="checkbox"/> SGEC認証制度を利用する <input type="checkbox"/> FSC認証制度を利用する <input type="checkbox"/> FSC認証制度を利用する <input type="checkbox"/> FIPCC認証制度を利用する <input type="checkbox"/> クリーンウッド法に基づく証明 <input type="checkbox"/> クリーンウッド法に基づく証明		国産材		3	国内
		外材		3	国外
		国産材		2	国内
		外材		2	国外
		国産材		2	国内
		国産材		2	国内
		外材		2	国外
		国産材		2	国内
		国産材		4	国内
		外材		4	国外
	おおさか材	大阪府	おおさか材認証制度	1	国内
	兵庫県産木材	兵庫県	ひょうご県産木材認証制度	1	国内
紀州材	和歌山県	紀州材認証システム	1	国内	
奈良県地域認証材	奈良県	奈良県地域認証材制度	1	国内	
奈良県産材	奈良県	奈良県産材証明制度	1	国内	
京都府産木材	京都府	京都府産木材認証制度	1	国内	

B. 平成30年度における補助対象の木造住宅 の申請要望戸数、地域材加算要望戸数、 三世代同居対応加算要望戸数(必須)	長寿命型	長期優良住宅	経験工務店(4戸(8戸)以上)の申請戸数	今年度要望する戸数(上限100万円)		322	戸	
				加算申請	上記の内、地域材加算を要望(上限20万円)	322	戸	
					上記の内、三世代同居加算を要望(上限30万円)	20	戸	
				その内9月までに交付申請が確実にできる戸数(上限100万円)		108	戸	
				加算申請	上記の内、地域材加算の申請が確実(上限20万円)	108	戸	
					上記の内、三世代同居加算の申請が確実(上限30万円)	4	戸	
	長寿命型	長期優良住宅	未経験工務店(3戸(7戸)以下)の申請戸数	今年度要望する戸数(上限110万円)		470	戸	
				加算申請	上記の内、地域材加算を要望(上限20万円)	470	戸	
					上記の内、三世代同居加算を要望(上限30万円)	23	戸	
				その内9月までに交付申請が確実にできる戸数(上限110万円)		151	戸	
				加算申請	上記の内、地域材加算の申請が確実(上限20万円)	151	戸	
					上記の内、三世代同居加算の申請が確実(上限30万円)	3	戸	
	高度省エネ型	認定低炭素住宅	経験工務店(4戸(8戸)以上)の申請戸数	今年度要望する戸数(上限100万円)		5	戸	
				加算申請	上記の内、地域材加算を要望(上限20万円)	5	戸	
					上記の内、三世代同居加算を要望(上限30万円)	0	戸	
				その内9月までに交付申請が確実にできる戸数(上限100万円)		3	戸	
				加算申請	上記の内、地域材加算の申請が確実(上限20万円)	3	戸	
					上記の内、三世代同居加算の申請が確実(上限30万円)	0	戸	
		高度省エネ型	認定低炭素住宅	未経験工務店(3戸(7戸)以下)の申請戸数	今年度要望する戸数(上限110万円)		103	戸
					加算申請	上記の内、地域材加算を要望(上限20万円)	103	戸
						上記の内、三世代同居加算を要望(上限30万円)	8	戸
					その内9月までに交付申請が確実にできる戸数(上限110万円)		51	戸
					加算申請	上記の内、地域材加算の申請が確実(上限20万円)	51	戸
						上記の内、三世代同居加算の申請が確実(上限30万円)	1	戸
高度省エネ型	性能向上計画認定住宅	経験工務店(4戸(8戸)以上)の申請戸数	今年度要望する戸数(上限100万円)		0	戸		
			加算申請	上記の内、地域材加算を要望(上限20万円)	0	戸		
				上記の内、三世代同居加算を要望(上限30万円)	0	戸		
			その内9月までに交付申請が確実にできる戸数(上限100万円)		0	戸		
			加算申請	上記の内、地域材加算の申請が確実(上限20万円)	0	戸		
				上記の内、三世代同居加算の申請が確実(上限30万円)	0	戸		
	高度省エネ型	性能向上計画認定住宅	未経験工務店(3戸(7戸)以下)の申請戸数	今年度要望する戸数(上限110万円)		0	戸	
				加算申請	上記の内、地域材加算を要望(上限20万円)	0	戸	
					上記の内、三世代同居加算を要望(上限30万円)	0	戸	
				その内9月までに交付申請が確実にできる戸数(上限110万円)		0	戸	
				加算申請	上記の内、地域材加算の申請が確実(上限20万円)	0	戸	
					上記の内、三世代同居加算の申請が確実(上限30万円)	0	戸	
高度省エネ型	ゼロ・エネルギー住宅	経験工務店(4戸(8戸)以上)による申請戸数	今年度要望する戸数(上限125万円)		8	戸		
			加算申請	上記の内、地域材加算を要望(上限20万円)	8	戸		
				上記の内、三世代同居加算を要望(上限30万円)	1	戸		
			その内9月までに交付申請が確実にできる戸数(上限125万円)		3	戸		
			加算申請	上記の内、地域材加算の申請が確実(上限20万円)	3	戸		
				上記の内、三世代同居加算の申請が確実(上限30万円)	1	戸		
高度省エネ型	ゼロ・エネルギー住宅	未経験工務店(3戸(7戸)以下)による申請戸数	今年度要望する戸数(上限140万円)		159	戸		
			加算申請	上記の内、地域材加算を要望(上限20万円)	159	戸		
				上記の内、三世代同居加算を要望(上限30万円)	12	戸		
			その内9月までに交付申請が確実にできる戸数(上限140万円)		72	戸		
			加算申請	上記の内、地域材加算の申請が確実(上限20万円)	72	戸		
				上記の内、三世代同居加算の申請が確実(上限30万円)	1	戸		
C. 平成30年度当初予算における補助対象の優良建築物の申請要望棟数及び床面積	優良建築物の申請棟数		今年度要望する棟数及び面積		0	棟		
					0	m ²		
			その内9月までに交付申請が確実にできる棟数及び面積		0	棟		
					0	m ²		
D. 当提案が採択された場合の各住宅事業者における補助対象戸数の配分ルール(必須)	●採択戸数を考慮したうえで配分の上限戸数設定●着工前に交付申請を提出できる加盟店へ優先して配布●着工期限を設ける●同加盟店が複数戸補助金を活用する場合は1戸目の交付申請後に2目配布など●例外考慮する							
E. 平成29年度の執行状況(必須)	長寿命型(長期優良住宅)							
	採択戸数		111	戸	完了実績(竣工予定含む)戸数		98	戸
	交付申請戸数		98	戸	完了実績(竣工予定含む)戸数		98	戸
	高度省エネ型(認定低炭素住宅)							
	採択戸数		2	戸	完了実績(竣工予定含む)戸数		2	戸
	交付申請戸数		2	戸	完了実績(竣工予定含む)戸数		2	戸
高度省エネ型(性能向上計画認定住宅)								
採択戸数		0	戸	完了実績(竣工予定含む)戸数		0	戸	
交付申請戸数		0	戸	完了実績(竣工予定含む)戸数		0	戸	
高度省エネ型(ゼロ・エネルギー住宅)								
採択戸数		7	戸	完了実績(竣工予定含む)戸数		7	戸	
交付申請戸数		7	戸	完了実績(竣工予定含む)戸数		7	戸	
優良建築物型								
採択棟数		0	棟	完了実績(竣工予定含む)棟数		0	戸	
採択床面積		0	m ²	完了実績(竣工予定含む)床面積		0	m ²	

グループ構成員に設計事業者を含まない場合、その理由

建築主が建築士であったり、建築主の意向等の例外により設計グループ構成員に該当しない場合がある。

県番号	構成員番号	事業者名	代表者名	郵便番号	所在地	電話番号	省エネ講習修了済	省エネ講習受講予定
V. 設計							○	○
27	V - 31	株式会社イワイ		569-0053	大阪府高槻市春日町15-18	072-671-5555	○	
27	V - 50	株式会社アクシアプラス		532-0011	大阪府大阪市淀川区西中島5丁目5番15号	06-6889-6000	○	
28	V - 51	有限会社 オープルホーム		655-0006	兵庫県神戸市垂水区本多町2-33-6	078-784-0206	○	
27	V - 58	AXIS建築設計事務所株式会社		591-8025	大阪府堺市北区長曾根町3082番地9	072-240-0355	○	
27	V - 59	株式会社アーバンコキタ		570-0079	大阪府守口市金下町2丁目1番6号	06-6993-4510	○	
27	V - 65	株式会社プライムライフ		581-0834	大阪府八尾市萱振町1丁目35番地12	072-927-9009	○	
27	V - 69	株式会社一成		593-8316	大阪府堺市西区山田一丁目1272番地1	072-272-8417	○	
27	V - 70	株式会社HIDEコーポレーション		593-8316	大阪府堺市西区山田一丁目1272番地1	072-289-7299	○	
27	V - 78	ありさ住宅株式会社		573-1192	大阪府枚方市西條野2丁目9番16号	072-849-2020	○	
27	V - 83	有限会社山川工務店		567-0041	大阪府茨木市下穂積3-8-12	072-622-3459	○	
27	V - 84	株式会社アート		597-0083	大阪府貝塚市海塚一丁目14番9号	072-433-1618	○	
27	V - 85	株式会社 植業工務店 二級建築士事務所		596-0003	大阪府岸和田市中井町1丁目4-1	072-440-0086	○	
27	V - 105	株式会社細越工務店		569-0822	大阪府高槻市津之江町2丁目40-5	072-676-0766	○	
28	V - 112	Atelier Grue一級建築士事務所		655-0013	兵庫県神戸市垂水区福田5-3-9-201	078-709-9632	○	
27	V - 114	株式会社 ダイワ建設企画		599-0232	大阪府阪南市箱作3520番地の5	072-476-3551	○	
27	V - 116	株式会社福永工務店		559-0005	大阪府住之江区西住之江3-3-12	06-6671-9926	○	
27	V - 120	マスノホームズ株式会社		590-0521	大阪府泉南市樽井二丁目23番20号	072-484-5359	○	
25	V - 134	株式会社栄		520-1131	滋賀県高島市音羽1066	0740-36-1788	○	
30	V - 136	パワーハウス 株式会社		640-8319	和歌山県和歌山市手平1丁目10番9号	073-432-8738	○	
28	V - 142	株式会社丸野工務店		664-0022	兵庫県伊丹市中野東1丁目108番地	072-783-2476	○	
28	V - 146	株式会社パティフィールド		655-0009	兵庫県神戸市垂水区小東山手1丁目1番2号	078-747-0023	○	
27	V - 152	株式会社ネオシティ		545-0011	大阪府大阪市阿倍野区昭和町1-21-21	06-6629-2181	○	
28	V - 155	昭和住宅株式会社一級建築士事務所		675-0101	兵庫県加古川市平岡町新在家117番地	079-423-0050		○
25	V - 159	ウイズダムデザイン		525-0027	滋賀県草津市野村6-10-16	077-566-0779	○	
25	V - 160	マツオ建築ラボ		520-3041	滋賀県栗東市出庭597-8	077-551-3607	○	
30	V - 188	株式会社FuKuHome		640-8301	和歌山県和歌山市岩橋1009-1	073-473-2946	○	
27	V - 201	株式会社近畿ハイム		532-0003	大阪府大阪市淀川区宮原1丁目3番1-605号	06-6393-0031	○	
28	V - 202	有限会社ワイケイ設計工房		675-0051	兵庫県加古川市東神吉町升田1009-2	079-432-2274	○	
27	V - 206	株式会社エッグ住まい工房		567-0854	大阪府茨木市島3丁目4-5	072-657-0701	○	
28	V - 220	有限会社小田製材所		675-2444	兵庫県加西市鴨谷町894番地1	0790-44-0014	○	
28	V - 221	株式会社アシスト		654-0051	兵庫県神戸市須磨区月見山本町2丁目5-1	078-739-5105		○
27	V - 224	株式会社登工務店		561-0825	大阪府豊中市二葉町2-5-9	06-6332-9139	○	
27	V - 258	株式会社信和工務店		571-0021	大阪府門真市舟田町34番13号	072-882-5901		○
28	V - 285	中外建設株式会社		658-0045	兵庫県神戸市東灘区御影石町4-14-20	078-851-7722		○
25	V - 288	株式会社 伊藤工務店		525-0031	滋賀県草津市若竹町8-4	077-562-3088	○	
30	V - 298	西出工務店		640-8392	和歌山県和歌山市中之島2347番地	073-422-9321		○
27	V - 300	なちゆるる・すべーす・でざいん		590-0117	大阪府堺市南区高倉台2-14-33	072-284-3577	○	
27	V - 311	松家工房株式会社		590-0022	大阪府堺市堺区三国ヶ丘町4-1-8	072-282-5155	○	
	V -							
	V -							

県番号	構成員番号	事業者番号	事業者名	代表者名	郵便番号	所在地	電話番号	省エネ講習修了済	省エネ講習受講予定	
VI. 施工-1(長寿命型、高度省エネ型、優良建築物共通)								57	○	○
27	VI - 31	77014	株式会社イワイ		569-0053	大阪府高槻市春日町15-18	072-671-5555	○		
27	VI - 32	81033	株式会社イワイHD		569-0053	大阪府高槻市春日町15番18号	072-671-5555	○		
27	VI - 50	77006	株式会社アクシアプラス		532-0011	大阪府大阪市淀川区西中島5丁目5番15号	06-6889-6000	○		
28	VI - 51	77961	有限会社 オープルホーム		655-0006	兵庫県神戸市垂水区本多町2-33-6	078-784-0206	○		
27	VI - 52	77160	株式会社柴野工務店		573-0027	大阪府枚方市大垣内町2丁目10番4号	072-841-1800	○		
26	VI - 53	76813	有限会社秀建		606-8136	京都府京都市左京区一乗寺東浦町25番地	075-781-6682	○		
27	VI - 54	77156	株式会社市川工務店		546-0044	大阪府大阪市東住吉区北田辺2丁目13番25号	06-6713-3332	○		
27	VI - 55	77166	株式会社純工房		591-8025	大阪府堺市北区長曾根町3082-9 AXIS JUN 2F	072-240-0388	○		
27	VI - 56	77187	株式会社森下技建		583-0885	大阪府羽曳野市南恵我之荘3丁目1-10	072-954-4158	○		
26	VI - 57	76707	株式会社宝工業		601-8123	京都府京都市南区上烏羽南塔ノ本町7番地	075-693-5761	○		
27	VI - 58	76826	AXIS建築設計事務所株式会社		591-8025	大阪府堺市北区長曾根町3082番地9	072-240-0355	○		
27	VI - 59	77000	株式会社アーバンコキタ		570-0079	大阪府守口市金下町2丁目1番6号	06-6993-4510	○		
27	VI - 60	77399	畑中工務店株式会社		592-0005	大阪府高石市千代田一丁目23番20号	072-262-1940	○		
27	VI - 61	77028	株式会社キシヒロエステート		597-0054	大阪府貝塚市堤68番地の1	072-431-6181	○		
27	VI - 62	77454	有限会社キシヒロ建設		597-0054	大阪府貝塚市堤68番地の1	072-431-6181	○		
27	VI - 63	77351	石井建設株式会社		596-0053	大阪府岸和田市沼町16-40	072-438-2147	○		
26	VI - 64	76610	株式会社JED		604-0013	京都府京都市中京区新町通夷川下る二条新町710番地2	075-257-6101	○		
27	VI - 65	77085	株式会社プライムライフ		581-0834	大阪府八尾市直振町1丁目35番地12	072-927-9009	○		
27	VI - 66	77091	株式会社マイスターホーム		563-0029	大阪府池田市五月丘4丁目3番11号	072-753-1799	○		
27	VI - 67	77169	株式会社小阪工務店		569-0074	大阪府高槻市本町1番40号	072-675-0188	○		
27	VI - 68	77236	株式会社権業工務店		596-0003	大阪府岸和田市中井町1-4-1	072-440-0086	○		
27	VI - 69	77115	株式会社一成		593-8316	大阪府堺市西区山田一丁目1272番地1	072-272-8417	○		
27	VI - 70	76988	株式会社HIDEコーポレーション		593-8316	大阪府堺市西区山田一丁目1272番地1	072-289-7299	○		
27	VI - 71	77107	株式会社ライブエステート		564-0062	大阪府吹田市垂水町3-30-13ライブビル3階	06-6339-9766	○		
26	VI - 72	76664	株式会社安井工務店		611-0002	京都府宇治市木幡北畠6番地の27	0774-32-6015		○	
27	VI - 73		株式会社絆匠		565-0823	大阪府吹田市山田南33-5-102	06-6318-7912		○	
30	VI - 74	78331	有限会社毎日ホーム		640-8014	和歌山県和歌山市西仲間町二丁目5番地	073-431-4050		○	
28	VI - 75	77757	株式会社松下工務店		652-0015	兵庫県神戸市兵庫区下祇園町16-5	078-381-9954	○		
27	VI - 78	76843	ありさ住宅株式会社		573-1192	大阪府枚方市西禁野2丁目9番16号	072-849-2020	○		
27	VI - 79	76884	ビルドホーム		590-0504	大阪府泉南市信達市場1554-2	072-485-3647	○		
23	VI - 80	75484	安藤建築株式会社		458-0801	愛知県名古屋市長田41	052-892-7501	○		
27	VI - 81	77119	株式会社荻建設		564-0012	大阪府吹田市南正雀2丁目4番5号	06-6319-1019	○		
26	VI - 82	76684	株式会社松彦建設工業		610-1121	京都府京都市西京区大原野上里北ノ町1228-7	075-335-5077	○		
27	VI - 83	77477	有限会社山川工務店		567-0041	大阪府茨木市下穂積3-8-12	072-622-3459	○		
27	VI - 84	76998	株式会社アート		597-0083	大阪府貝塚市海塚一丁目14番9号	072-433-1618	○		
27	VI - 86	77043	株式会社サンライフホームサービス		569-0814	大阪府高槻市富田町2丁目1番21号	072-693-0666	○		
27	VI - 87	77179	株式会社上岡工務店		590-0122	大阪府堺市南区釜釜829番地	072-298-6456	○		
27	VI - 88	77194	株式会社清水屋工務店		567-0851	大阪府茨木市真砂1丁目16-7	072-652-3366		○	
30	VI - 89	78232	株式会社 登立工務店		640-8314	和歌山県和歌山市神前37-4	073-471-4871	○		
26	VI - 90	76696	株式会社中蔵		604-8375	京都府京都市中京区西ノ京池ノ内町24-12	075-841-0182	○		
26	VI - 91	76819	有限会社社中工務店		616-8834	京都府京都市右京区嵯峨原町24番地14	075-864-3999	○		
27	VI - 92		株式会社武士建築設計		569-0823	大阪府高槻市芝生町2丁目10-37	072-629-7778		○	
27	VI - 93	77175	株式会社松下組		567-0826	大阪府茨木市大池一丁目14番21号	072-632-8588		○	
26	VI - 94		奥西工務店		621-0826	京都府亀岡市篠町篠下西裏2	0771-22-2639		○	
27	VI - 95	77164	株式会社秋田宅建不動産		579-8014	大阪府東大阪市石切町2-9-2	072-985-6271	○		
27	VI - 96	77256	株式会社美和工務店		592-8342	大阪府堺市西区浜寺船尾町西4丁目377番地7	072-266-0845	○		
27	VI - 97	77292	橋建設株式会社		596-0825	大阪府岸和田市土生町2丁目30番22号	072-438-6661	○		
27	VI - 98	77341	新築建設株式会社		570-0021	大阪府守口市八雲東町1丁目1番4号	06-6996-5131	○		
27	VI - 104	77135	株式会社業		594-0041	大阪府和泉市いぶき野1丁目1番8号	0725-57-8228	○		
27	VI - 105	77148	株式会社細越工務店		569-0822	大阪府高槻市津之江町2丁目40-5	072-676-0766	○		
27	VI - 106	77372	谷口建設株式会社		596-0112	大阪府岸和田市神於町79	072-446-1165	○		
27	VI - 107	77407	平成不動産		594-0041	大阪府和泉市いぶき野1丁目1番8号	0725-57-7318	○		
26	VI - 108	76635	株式会社ジェイ・エス・ピー		619-0241	京都府相楽郡精華町大字祝園小字二ノ坪9番地	0774-93-0139	○		
26	VI - 109	76726	山岡建設株式会社		619-0214	京都府木津川市木津南垣外40番地11	0774-72-4170	○		
30	VI - 110	78298	大熊建築		643-0006	和歌山県有田郡湯浅町田449	0737-63-1284		○	
28	VI - 111	77708	株式会社伊田工務店		657-0823	兵庫県神戸市灘区天城通8丁目1番2号	078-861-1165	○		
28	VI - 112	77512	Atelier Grue一級建築士事務所		655-0013	兵庫県神戸市垂水区福田5-3-9-201	078-709-9632	○		

県番号	構成員番号	事業者番号	事業者名	代表者名	郵便番号	所在地	電話番号	省エネ講習修了済	省エネ講習受講予定	
VI. 施工-1(長寿命型、高度省エネ型、優良建築物共通)								57	○	○
30	VI - 113	81030	ケンタ工務店		640-8323	和歌山県和歌山市太田660-3	073-473-0906	○		
27	VI - 114	76941	株式会社 ダイワ建設企画		599-0232	大阪府大阪市南船場3番3520番地の5	072-476-3551	○		
27	VI - 115	77197	株式会社西辻工務店		594-0022	大阪府和泉市黒島町3丁目4-5	0725-40-2345	○		
27	VI - 116	77258	株式会社福永工務店		559-0005	大阪府住之江区西住之江3-3-12	06-6671-9926	○		
27	VI - 117		株式会社長谷川		598-0005	大阪府泉佐野市市場東2-1008-1	072-462-3345	○		
21	VI - 118		有限会社マサル建築		508-0203	岐阜県中津川市福岡1168-4	0573-76-0015		○	
27	VI - 119	77079	株式会社ひまわり建設		569-0053	大阪府高槻市春日町15番18号	072-671-5555	○		
27	VI - 120	76891	マスノホームズ株式会社		590-0521	大阪府泉南市樽井二丁目23番20号	072-484-5359	○		
28	VI - 121	77800	株式会社不動産商事		664-0008	兵庫県伊丹市荒牧南4-13-13	072-772-5447	○		
25	VI - 122		森 工務店		529-1851	滋賀県甲賀市信楽町長野343	0748-82-0576	○		
28	VI - 123	77741	株式会社三建		675-0064	兵庫県加古川市加古川町溝之口584番地	079-423-0032	○		
27	VI - 124	77102	株式会社ヤシマ		567-0065	大阪府茨木市上郡2丁目1-24-1	072-640-0338	○		
27	VI - 125	76876	ナガタニ建設株式会社		597-0053	大阪府貝塚市地藏堂162-1	072-447-6410	○		
27	VI - 126	76834	アイルホーム株式会社		569-0088	大阪府高槻市天王町4番5号	072-662-7277	○		
27	VI - 127	77113	株式会社井上工務店		596-0002	大阪府岸和田市吉井町2-7-5	072-424-4451	○		
25	VI - 128	76387	株式会社ダイコーホーム		520-0106	滋賀県大津市唐崎1丁目16-21	077-577-2755	○		
27	VI - 129	77026	株式会社カネス・スギタ		573-1124	大阪府枚方市養父東町19番20号	072-850-0791		○	
25	VI - 130	76391	株式会社テリオス		520-0242	滋賀県大津市本堅田六丁目26番3号	077-573-0124	○		
23	VI - 131	75687	株式会社ユニハウス		489-0809	愛知県瀬戸市共栄通6丁目10番	0561-89-6280	○		
27	VI - 132	77075	株式会社ハナハウス		591-8025	大阪府堺市北区長曾根町3081-31	072-246-3066		○	
25	VI - 133	76516	有限会社プロスパー栄		520-1131	滋賀県高島市音羽1066	0740-36-1788	○		
27	VI - 135	77095	株式会社まつだ工務店		599-8234	大阪府堺市中央区土塔町2157-56	072-245-9850	○		
30	VI - 136	78213	パワーハウス 株式会社		640-8319	和歌山県和歌山市手平1丁目10番9号	073-432-8738	○		
27	VI - 137	77089	株式会社ホームストホーム		533-0012	大阪府大阪市東淀川区大道南3-6-2	06-6990-4080		○	
27	VI - 138	77216	株式会社大真工務店		598-0005	大阪府泉佐野市市場東1-100	072-462-0773	○		
23	VI - 139	76112	有限会社都築建築設計事務所		444-0113	愛知県額田郡幸田町大字菱池字新田90番地	0564-77-6380	○		
27	VI - 140	77149	株式会社三国工務店一級建築士事務所		576-0035	大阪府交野市私部南四丁目345番3	072-891-9788	○		
23	VI - 141	75814	株式会社明昇進開発		444-1333	愛知県高浜市沢渡町4丁目1番地15	0566-53-0202	○		
28	VI - 142	77718	株式会社丸野工務店		664-0022	兵庫県伊丹市中野東1丁目108番地	072-783-2476	○		
27	VI - 143	77019	株式会社エスクリエイト		596-0045	大阪府岸和田市別所町3丁目10番3号	072-437-8600	○		
28	VI - 144	77887	西海建設株式会社		664-0883	兵庫県伊丹市南鈴原2-189	072-781-1230		○	
28	VI - 145	77740	株式会社笹田工務店		666-0121	兵庫県川西市平野1丁目17-17	072-793-8883	○		
28	VI - 146	77688	株式会社パティーフールド		655-0009	兵庫県神戸市垂水区小東山手1丁目1番2号	078-747-0023	○		
27	VI - 147	77493	有限会社東建設		599-0224	大阪府大阪市舞2-19-2	072-471-7172	○		
27	VI - 148	76997	株式会社アース建築工房		591-8034	大阪府堺市北区百舌鳥陵南町三丁目13番地	072-281-8833	○		
27	VI - 149	77321	合同会社 山崎工務店		596-0004	大阪府岸和田市荒木町1丁目8番28号	072-447-6498	○		
27	VI - 150	76931	株式会社 エクシード		581-0814	大阪府八尾市楠根町4丁目14-1	072-992-6830	○		
27	VI - 151	76955	株式会社 三幸住研		560-0054	大阪府豊中市桜の町三丁目6番7号	06-6844-0105		○	
27	VI - 152	77070	株式会社ネオシティ		545-0011	大阪府大阪市阿倍野区昭和町1-21-21	06-6629-2181	○		
27	VI - 153	77198	株式会社西脇工務店		569-0085	大阪府高槻市南松原町10番26号	072-673-2094	○		
27	VI - 154	77205	株式会社前川工務店		567-0841	大阪府茨木市桑田町23-17-12	072-633-3192	○		
28	VI - 156	77945	兵庫ホーム 株式会社		675-0101	兵庫県加古川市平岡町新在家117番地	079-426-3928	○		
27	VI - 158	77449	有限会社アイディールハウス		596-0827	大阪府岸和田市上松町326-2	072-457-8505	○		
25	VI - 160		マツオ建築ラボ		520-3041	滋賀県栗東市出庭597-8	077-551-3607	○		
27	VI - 161	83012	株式会社オーケービルド		535-0003	大阪府大阪市旭区中宮1-3-4	06-6958-3377	○		
27	VI - 162	77277	株式会社和ホーム		596-0823	大阪府岸和田市下松町1-7-1	072-422-4748	○		
28	VI - 163	77878	株式会社真下工務店		666-0129	兵庫県川西市緑台6丁目2-42	06-6151-9251	○		
27	VI - 164	77376	竹田工務店		597-0101	大阪府貝塚市三ヶ山796	072-446-1043	○		
26	VI - 165	76809	有限会社加藤建築		610-0353	京都府京田辺市松井ヶ丘3丁目1-1	0774-62-8961		○	
26	VI - 166	76609	株式会社ARACO		614-8051	京都府八幡市八幡山田9-23	075-971-2710		○	
26	VI - 167		株式会社一分		603-8416	京都府京都市北区紫竹北大門町68番地	075-494-0010	○		
27	VI - 168	77170	株式会社小川建設		576-0052	大阪府交野市私部2-32-18	072-810-7373	○		
28	VI - 169	77847	三陽建設株式会社		673-0018	兵庫県明石市西明石北町2丁目1番7号	078-927-2722	○		
27	VI - 170		ふうのき建設株式会社		576-0015	大阪府交野市星田西4-9-23	072-896-8935	○		
28	VI - 171		リーフホーム		664-0874	兵庫県伊丹市山田5-8-21	072-703-5168	○		
27	VI - 172		春 建築工房		545-0021	大阪府大阪市阿倍野区阪南町1-9-23	06-6655-0450		○	
27	VI - 173	77410	片木反毛株式会社		590-0504	大阪府泉南市信達市場1444番地の1	072-482-3308		○	

県番号	構成員番号	事業者番号	事業者名	代表者名	郵便番号	所在地	電話番号	省エネ講習修了済	省エネ講習受講予定	
VI. 施工-1(長寿命型、高度省エネ型、優良建築物共通)								57	○	○
26	VI - 174	76703	株式会社美栄		601-1121	京都府京都市左京区静市静原町1144番地2	075-703-5281		○	
26	VI - 175	76709	株式会社林工務店		613-0915	京都府京都市伏見区淀跡目町343	075-631-0888	○		
27	VI - 177	77060	株式会社タチバナ		596-0825	大阪府岸和田市土生町2丁目30番22号	072-438-7777		○	
26	VI - 179	76771	米匠有限会社		606-8084	京都府京都市左京区修学院薬師堂町1-6	075-706-5955	○		
27	VI - 180	77323	寺西産業株式会社		531-0072	大阪府大阪市北区豊崎1-12-6	06-6359-3588		○	
27	VI - 181		有限会社みずひき		573-0162	大阪府枚方市長尾西町1-25-27	072-866-6477		○	
30	VI - 182	78262	株式会社前川組		649-6418	和歌山県紀の川市久留壁180番地	0736-77-3112	○		
28	VI - 183	77792	株式会社藤本林業所		669-2436	兵庫県篠山市池上8	079-552-0187		○	
27	VI - 184	77368	大弥建設株式会社		597-0052	大阪府貝塚市窪田210	072-432-6677	○		
27	VI - 185	77390	堂島ハウジング株式会社		567-0802	大阪府茨木市総持寺駅前町11番19号	072-627-3461	○		
27	VI - 186	77481	有限会社聖和ハウジング		564-0073	大阪府吹田市山手町1-30-17	06-6387-5522		○	
26	VI - 187	76682	株式会社勝一建設		610-0301	京都府綴喜郡井手町大字多賀小字石名田5番地の1	0774-82-5466		○	
30	VI - 188	78235	株式会社FuKuホーム		640-8301	和歌山県和歌山市岩橋1009-1	073-473-2946	○		
26	VI - 189	82004	はぐら建築工房 株式会社		611-0011	京都府宇治市五ヶ庄古川1番地の1	0774-26-8679	○		
27	VI - 190	76881	バル住宅販売株式会社		591-8002	大阪府堺市北区北花田町4丁目119-10	072-255-8211	○		
28	VI - 191	77640	株式会社G. craft		657-0824	兵庫県神戸市灘区福住通1-1-15	078-882-5559		○	
27	VI - 192		株式会社アイリンク		591-8002	大阪府堺市北区北花田町4丁目111番地18	072-254-3976	○		
27	VI - 193	77045	株式会社シーキューブ夢ハウス		581-0868	大阪府八尾市西山本町1-1-19	072-992-1137	○		
27	VI - 194	77235	株式会社町田工務店		591-8002	大阪府堺市北区北花田町4丁目110-8	072-255-2372	○		
27	VI - 195	77044	株式会社シーキューブ		581-0833	大阪府八尾市旭ヶ丘2-59-3	072-992-1137	○		
28	VI - 196	77702	株式会社ヨークベル		664-0013	兵庫県伊丹市瑞穂町1-63	072-781-8601	○		
27	VI - 197	77220	株式会社大東商事		567-0072	大阪府茨木市郡三丁目24-29	072-641-0082		○	
27	VI - 198	77251	株式会社日都建設		590-0113	大阪府堺市南区晴美台2-4-4	072-291-2455	○		
27	VI - 199	77270	株式会社友永工務店		618-0013	大阪府三島郡島本町江川2丁目11番11号	075-962-1171		○	
28	VI - 200	77689	株式会社ビクトリアホーム		666-0117	兵庫県川西市東睦野3-20-37	072-764-5410	○		
27	VI - 201	77136	株式会社近畿ハイム		532-0003	大阪府大阪市淀川区宮原1丁目3番1-605号	06-6393-0031	○		
28	VI - 202	77991	有限会社ワイケイ設計工房		675-0051	兵庫県加古川市東神吉町升田1009-2	079-432-2274	○		
27	VI - 203	77204	株式会社川渕建設		596-0842	大阪府岸和田市真上町288	072-426-1117		○	
27	VI - 204	77324	寿建設		597-0021	大阪府貝塚市小瀬1丁目7-6	072-486-1122		○	
27	VI - 205	76910	掛谷不動産株式会社		567-0828	大阪府茨木市舟木町2番1号 シャトー黒田ビル	072-638-3961	○		
27	VI - 206	77021	株式会社エッグ住まい工房		567-0854	大阪府茨木市島3丁目4-5	072-657-0701	○		
27	VI - 207	77059	株式会社ダイワ工務店		572-0009	大阪府寝屋川市末広町1番12号	072-832-3276	○		
28	VI - 208	77676	株式会社タカモク		675-0061	兵庫県加古川市加古川町大野1005	079-424-5351		○	
27	VI - 209	77097	株式会社マツ下工務店		596-0828	大阪府岸和田市門前町1-11-14	072-427-1102	○		
26	VI - 210	76675	株式会社三宅工務店		617-0831	京都府長岡京市一里塚2番地10アーネストハイツ一里塚101号	075-955-1234		○	
28	VI - 212	77749	株式会社寿建設		658-0053	兵庫県神戸市東灘区住吉宮町6丁目12-14	078-851-5768		○	
30	VI - 213	78286	小佐田建築		649-7172	和歌山県伊都郡かつらぎ町蛭子230	0736-22-4289		○	
27	VI - 214	76863	ジェックコーポレーション株式会社		569-0815	大阪府高槻市昭和台町2丁目27番2号	072-692-7700	○		
27	VI - 215	76833	M&Fホーム		591-8037	大阪府堺市北区百舌鳥赤畑2丁目94番地7	072-250-2913	○		
27	VI - 216	77029	株式会社キタノハウジング		567-0861	大阪府茨木市東奈良2丁目18番15号	072-636-8938	○		
27	VI - 217	76992	株式会社NOW WEST		562-0001	大阪府箕面市箕面5-11-2-2F	072-720-2203	○		
27	VI - 218	76853	エムズスタイル13株式会社		573-1105	大阪府枚方市南楠葉1-6-8	072-864-2022		○	
26	VI - 219		株式会社創翔		610-0354	京都府京田辺市山手南1-3-4	0774-66-7506		○	
28	VI - 220	78007	有限会社小田製材所		675-2444	兵庫県加西市鴨谷町894番地1	0790-44-0014	○		
28	VI - 221	77651	株式会社アシスト		654-0051	兵庫県神戸市須磨区月見山本町2丁目5-1	078-739-5105		○	
28	VI - 222	77570	奥谷工務店		658-0025	兵庫県神戸市東灘区魚崎南町8-9-3	078-453-6077		○	
28	VI - 223		株式会社 エステート杭瀬		660-0814	兵庫県尼崎市杭瀬本町2丁目2-24	06-6401-6000		○	
27	VI - 224	77239	株式会社登工務店		561-0825	大阪府豊中市二葉町2-5-9	06-6332-9139	○		
27	VI - 225	77253	株式会社波多野工務店		571-0016	大阪府門真市島頭4丁目10-10	072-883-1121	○		
28	VI - 226	77818	吉永建設 株式会社		666-0124	兵庫県川西市多田桜木1丁目2-14	072-792-2600	○		
27	VI - 227	77313	鷺森工務店		597-0052	大阪府貝塚市窪田51番地	072-431-4599	○		
28	VI - 228	77880	神工建設株式会社		651-0084	兵庫県神戸市中央区磯辺通2丁目1-1-2階	078-271-8181		○	
27	VI - 229	77353	千商ハウス株式会社		567-0006	大阪府茨木市耳原3-1-40	072-640-6100		○	
27	VI - 230	77425	矢野工務店		590-0522	大阪府泉南市信達牧野664-5	072-484-3233		○	
27	VI - 242	77143	株式会社荒木建設		562-0031	大阪府箕面市小野原東3-13-32	072-729-4337		○	
28	VI - 243	78012	有限会社中田工務店		657-0035	兵庫県神戸市灘区友田町3丁目3番6号	078-851-2331		○	
28	VI - 244	78020	有限会社明豊住研		658-0021	兵庫県神戸市東灘区深江本町4-4-28-106	078-431-9848		○	

県番号	構成員番号	事業者番号	事業者名	代表者名	郵便番号	所在地	電話番号	省エネ講習修了済	省エネ講習受講予定	
VI. 施工-1(長寿命型、高度省エネ型、優良建築物共通)								57	○	○
27	VI - 245		株式会社KOE		570-0048	大阪府守口市寺方本通1丁目3-25	06-6992-5555		○	
28	VI - 246	77852	侍建設株式会社		651-0064	兵庫県神戸市中央区大日通4-1-21-1階	078-231-6800		○	
27	VI - 247	77488	有限会社大広建設		581-0861	大阪府八尾市東町六丁目11番地の12	072-920-7538	○		
28	VI - 248	77788	株式会社東洋工業		652-0047	兵庫県神戸市兵庫区下沢通7-2-28フロア上沢4A	078-576-0053	○		
27	VI - 249	77290	?田工務店		573-1152	大阪府枚方市招提中町2-27-5	072-857-7413	○		
27	VI - 250	76987	株式会社89STYLE		544-0004	大阪府大阪市生野区巽北2丁目22番13号	06-4306-0089	○		
27	VI - 251	77126	株式会社関西第一ホーム		593-8329	大阪府堺市西区下田町26番22号	072-261-9900	○		
27	VI - 252	77280	株式会社萬勝		590-0976	大阪府堺市堺区大浜南町2-8-10	072-288-6699	○		
28	VI - 253	77719	株式会社吉田工務店		675-0045	兵庫県加古川市西神吉町岸585-3	079-431-5101	○		
27	VI - 254	76885	ヒロ建設		573-1195	大阪府枚方市中宮東之町11-4-102	072-805-5530		○	
27	VI - 255	77004	株式会社アイ建設		599-8107	大阪府堺市東区白鷺町1丁目5番1号	072-250-7890	○		
28	VI - 256	77654	株式会社アラカーサ		651-1301	兵庫県神戸市北区藤原台北町3丁目6-14	078-203-2367		○	
27	VI - 257	77419	夢・クリエイティブ株式会社		593-8301	大阪府堺市西区上野芝町1-24-24	072-241-0027	○		
27	VI - 258	77183	株式会社信和工務店		571-0021	大阪府門真市舟田町34番13号	072-882-5901		○	
27	VI - 259	77305	江口工務店		572-0050	大阪府寝屋川市黒原城内町1-11	072-827-9423	○		
27	VI - 260	77162	株式会社若宮の家一級建築士事務所		573-0013	大阪府枚方市星丘一丁目23-1-101	072-847-1303	○		
28	VI - 261	77699	株式会社ミズモト建築工房		666-0152	兵庫県川西市丸山台1丁目54-2	072-794-1300		○	
27	VI - 262	77227	株式会社中川忠工務店		573-0163	大阪府枚方市長尾元町6-52-7	072-857-6138	○		
27	VI - 263	77273	株式会社襄建設		590-0504	大阪府泉南市信達市場2144-13	072-415-0333	○		
28	VI - 264	77745	株式会社山本工務店		661-0047	兵庫県尼崎市西昆陽二丁目26番27号	06-6431-1197		○	
27	VI - 265	77040	株式会社サキコム		569-1042	大阪府高槻市南平台1丁目2番12号	072-694-2161		○	
28	VI - 267	77825	共栄興産建築事業部株式会社		659-0053	兵庫県芦屋市松浜町8-18-209	0797-31-6464		○	
27	VI - 268	82081	梁井建設株式会社		570-0042	大阪府守口市寺方錦通1-7-9	06-6993-8713		○	
30	VI - 269	78211	スマイルホーム		640-8453	和歌山県和歌山市木ノ本261-23	073-456-6123	○		
27	VI - 270	77415	毎日ホーム		596-0048	大阪府岸和田市上野町西10-2	072-438-1008	○		
27	VI - 271		リウソウクリエイティブ株式会社		578-0921	大阪府東大阪市水走1丁目19-18	072-967-0021		○	
27	VI - 272	77168	株式会社匠工務店		598-0021	大阪府泉佐野市日根野5891	072-458-0021		○	
27	VI - 273	77184	株式会社新大阪建設		546-0035	大阪府大阪市東住吉区山坂5丁目19番2号	06-6690-1100		○	
25	VI - 274		株式会社大同		525-0044	滋賀県草津市岡本町17番地の1	077-565-9596		○	
28	VI - 275	78011	有限会社大川工務店		652-0814	兵庫県神戸市兵庫区門口町3-12	078-652-7001		○	
27	VI - 276	77264	株式会社北川工務店		594-0081	大阪府和泉市葛の葉町2-4-1田中ビル201号室	0725-51-7725		○	
27	VI - 277	77297	金岡住建株式会社		591-8022	大阪府堺市北区金岡町819	072-252-8134	○		
27	VI - 278	77448	有限会社アール・エス・プランニング		573-1131	大阪府枚方市高野道2丁目20-9	072-836-0020		○	
30	VI - 279	78237	株式会社アール建築工房		640-8324	和歌山県和歌山市吹屋町3-21	073-499-5703		○	
27	VI - 280	77002	株式会社アイ・ディ		564-0062	大阪府吹田市垂水町3丁目35-18成晃ビル2F	06-6380-0351		○	
27	VI - 281	77104	株式会社ユーロプランニング		567-0854	大阪府茨木市島1丁目21番32号	072-652-3400	○		
28	VI - 282		株式会社 ライトスタッフ		658-0047	兵庫県神戸市東灘区御影3丁目2-16-201	078-843-5871		○	
27	VI - 283		株式会社 関西リビテック		532-0006	大阪府大阪市淀川区西三国3-3-16	06-6150-6166		○	
27	VI - 284	77281	株式会社?津		560-0003	大阪府豊中市東豊中町1丁目6番25号	06-6842-0222		○	
28	VI - 285	77915	中外建設株式会社		658-0045	兵庫県神戸市東灘区御影石町4-14-20	078-851-7722		○	
28	VI - 286		株式会社アルレ		661-0044	兵庫県尼崎市武庫町2-15-6	06-6438-0808		○	
28	VI - 287		和田トヨー住器株式会社		661-0044	兵庫県尼崎市武庫町2-15-6	06-6436-0008		○	
25	VI - 288	76344	株式会社 伊藤工務店		525-0031	滋賀県草津市若竹町8-4	077-562-3088		○	
30	VI - 289	78273	紀州住機建設株式会社		640-8301	和歌山県和歌山市岩橋1632-1	073-472-7006	○		
26	VI - 291		株式会社 美家		607-8154	京都府京都市山科区東野門口町27-15 東野ビル1F	075-574-7922		○	
28	VI - 292	77325	秋山工務店		661-0951	兵庫県尼崎市田能6-12-20	06-6423-9234		○	
26	VI - 293		クラッセ 住宅販売株式会社		611-0021	京都府宇治市宇治巻番128	0774-25-5333		○	
27	VI - 294	77466	有限会社永田建設		579-8061	大阪府東大阪市六万寺町3丁目8番22号	072-986-2715		○	
28	VI - 295	77695	株式会社ホームスターナ		651-1132	兵庫県神戸市北区南五葉1丁目2-18	078-595-0760		○	
26	VI - 296	76677	株式会社山口工務店		605-0982	京都府京都市東山区福稲下高松町59番地	075-541-4131	○		
26	VI - 297	76710	株式会社和勝		601-8176	京都府京都市南区上鳥羽山ノ本町38	075-691-2900		○	
30	VI - 298	78293	西出工務店		640-8392	和歌山県和歌山市中之島2347番地	073-422-9321		○	
27	VI - 299	77480	有限会社神園工務店		569-0825	大阪府高槻市栄町4丁目11番18号	072-696-2420	○		
27	VI - 300		なちゆるる・すぺーす・でざいん		590-0117	大阪府堺市南区高倉台2-14-33	072-284-3577	○		
27	VI - 301	77275	株式会社鈴江工務店		569-0854	大阪府高槻市西町54番13号	072-693-7488		○	
23	VI - 302	75418	アポロホーム株式会社		488-0033	愛知県尾張旭市東本地ヶ原町2丁目137	0561-65-5515	○		
27	VI - 303	76948	株式会社 河原工房		569-0823	大阪府高槻市芝生町3-2-1	072-677-4586		○	

県 番号	構成員 番号	事業者 番号	事業者名	平成29年(1月～12月)の元請実績及び直近3年の年平均元請実績										補助金活用実績の合計 数(H27～H29)			被災地 に該当	ZEHビ ルダ ーに 該当	BELS工 務店 に 該当	
				元請の 新築住宅供給戸数		うち木造長期優良住宅 の実績		うち認定低炭素住宅・性能向 上計画認定住宅の実績合算		うち木造ゼロエネ住宅 の実績		優良建築物の 着工床面積の実績		長期優 良住宅	高度省 エネ型 住宅	ゼロエ ネ住宅				
				H29年実績	直近3年平均	H29年実績	直近3年平均	H29年実績	直近3年平均	H29年実績	直近3年平均	H29年実績	直近3年平均							
27	VI - 31	77014	株式会社イワイ	3	1	3	1	0	0	3	1	m	m	3以下	3以下	3以下			○	○
27	VI - 32	81033	株式会社イワイHD	0	0	0	0	0	0	0	0	m	m	3以下	3以下	3以下				
27	VI - 50	77006	株式会社アクシアプラス	9	15	1	3	0	4	0	0	m	m	4以上	3以下	3以下				
28	VI - 51	77961	有限会社 オールホーム	6	6	4	4	0	0	0	0	m	m	3以下	3以下	3以下				
27	VI - 52	77160	株式会社柴野工務店	37	38	0	0	0	0	0	0	m	m	3以下	3以下	3以下				
26	VI - 53	76813	有限会社秀建	12	12	2	3	0	0	0	0	m	m	4以上	3以下	3以下				
27	VI - 54	77156	株式会社市川工務店	6	6	1	3	0	1	1	1	m	m	4以上	3以下	3以下			○	○
27	VI - 55	77166	株式会社純工房	11	7	0	1	0	0	0	0	m	m	3以下	3以下	3以下			○	○
27	VI - 56	77187	株式会社森下技建	28	30	0	1	0	0	0	0	m	m	3以下	3以下	3以下			○	○
26	VI - 57	76707	株式会社室工業	0	0	0	2	0	0	0	0	m	m	3以下	3以下	3以下				
27	VI - 58	76826	AXIS建築設計事務所株式会社	15	17	1	1	0	0	0	0	m	m	3以下	3以下	3以下			○	○
27	VI - 59	77000	株式会社アーバンコキタ	10	8	10	5	0	0	5	3	m	m	4以上	4以上	4以上			○	○
27	VI - 60	77399	畑中工務店株式会社	5	5	3	4	0	0	0	0	m	m	4以上	3以下	3以下			○	○
27	VI - 61	77028	株式会社キシヒロエステート	8	8	3	3	0	0	1	2	m	m	3以下	3以下	3以下			○	○
27	VI - 62	77454	有限会社キシヒロ建設	8	8	2	3	0	1	1	2	m	m	3以下	3以下	3以下				
27	VI - 63	77351	石井建設株式会社	5	4	0	0	0	0	0	0	m	m	4以上	3以下	3以下				
26	VI - 64	76610	株式会社JED	6	7	0	0	0	0	0	0	m	m	3以下	3以下	3以下				
27	VI - 65	77085	株式会社プライムライフ	38	37	1	1	0	0	1	1	m	m	3以下	3以下	3以下			○	○
27	VI - 66	77091	株式会社マイスターホーム	4	4	2	2	0	0	0	0	m	m	4以上	3以下	3以下				
27	VI - 67	77169	株式会社小阪工務店	3	2	0	0	0	0	0	0	m	m	3以下	3以下	3以下				
27	VI - 68	77236	株式会社椎葉工務店	8	10	5	5	1	1	0	0	m	m	4以上	3以下	3以下			○	○
27	VI - 69	77115	株式会社一成	4	4	4	4	0	0	0	0	m	m	4以上	3以下	3以下			○	○
27	VI - 70	76988	株式会社HIDEコーポレーション	2	3	1	2	0	0	0	0	m	m	4以上	3以下	3以下				
27	VI - 71	77107	株式会社ライブエステート	42	42	3	2	0	0	0	0	m	m	3以下	3以下	3以下			○	○
26	VI - 72	76664	株式会社安井工務店	2	1	0	1	0	0	0	0	m	m	3以下	3以下	3以下				
27	VI - 73		株式会社絆匠	0	0	0	0	0	0	0	0	m	m	3以下	3以下	3以下				
30	VI - 74	78331	有限会社毎日ホーム	1	2	0	1	0	0	0	0	m	m	3以下	3以下	3以下				
28	VI - 75	77757	株式会社松下工務店	9	4	1	1	0	0	0	0	m	m	3以下	3以下	3以下				
27	VI - 78	76843	ありさ住宅株式会社	1	2	1	2	0	0	0	0	m	m	3以下	3以下	3以下				
27	VI - 79	76884	ビルドホーム	2	2	0	0	0	0	0	0	m	m	3以下	3以下	3以下				
23	VI - 80	75484	安藤建築株式会社	11	13	0	0	0	0	0	0	m	m	3以下	3以下	3以下			○	○
27	VI - 81	77119	株式会社荻建設	7	4	2	2	0	0	1	1	m	m	4以上	3以下	3以下			○	○
26	VI - 82	76684	株式会社松彦建設工業	8	8	4	4	1	1	0	0	m	m	4以上	3以下	3以下			○	○
27	VI - 83	77477	有限会社山川工務店	1	1	1	1	0	0	0	0	m	m	3以下	3以下	3以下				
27	VI - 84	76998	株式会社アート	5	7	3	4	0	0	0	1	m	m	4以上	3以下	3以下			○	○
27	VI - 86	77043	株式会社サンライフホームサービス	50	45	0	0	0	0	0	0	m	m	3以下	3以下	3以下				
27	VI - 87	77179	株式会社上岡工務店	1	3	1	0	0	0	0	0	m	m	3以下	3以下	3以下			○	○
27	VI - 88	77194	株式会社清水屋工務店	0	0	0	0	0	0	0	0	m	m	3以下	3以下	3以下				
30	VI - 89	78232	株式会社 登立工務店	2	2	1	1	0	0	0	0	m	m	3以下	3以下	3以下			○	○
26	VI - 90	76696	株式会社中蔵	4	3	2	1	0	0	2	1	m	m	3以下	3以下	3以下			○	○
26	VI - 91	76819	有限会社島中工務店	2	1	0	0	1	0	0	0	m	m	3以下	3以下	3以下				
27	VI - 92		株式会社武土建築設計	5	5	0	0	0	0	0	0	m	m	3以下	3以下	3以下				
27	VI - 93	77175	株式会社松下組	3	3	0	0	0	0	0	0	m	m	3以下	3以下	3以下				
26	VI - 94		奥西工務店	0	1	0	0	0	0	0	0	m	m	3以下	3以下	3以下				
27	VI - 95	77164	株式会社秋田宅建不動産	4	5	3	4	0	0	1	1	m	m	4以上	3以下	3以下			○	○
27	VI - 96	77256	株式会社美和工務店	5	5	3	4	0	0	0	0	m	m	4以上	3以下	3以下			○	○
27	VI - 97	77292	橋建設株式会社	2	2	2	2	0	0	0	0	m	m	4以上	3以下	3以下				
27	VI - 98	77341	新栄建設株式会社	16	18	15	17	1	1	2	2	m	m	4以上	3以下	3以下			○	○
27	VI - 104	77135	株式会社業	0	1	0	1	0	0	0	0	m	m	3以下	3以下	3以下				
27	VI - 105	77148	株式会社細越工務店	0	0	0	0	0	0	0	0	m	m	3以下	3以下	3以下			○	○
27	VI - 106	77372	谷口建設株式会社	1	1	0	0	0	0	0	0	m	m	3以下	3以下	3以下				
27	VI - 107	77407	平成不動産	2	3	2	3	0	0	0	0	m	m	4以上	3以下	3以下				
26	VI - 108	76635	株式会社ジェイ・エス・ビー	1	1	1	1	0	0	0	0	m	m	3以下	3以下	3以下				
26	VI - 109	76726	山岡建設株式会社	2	2	2	2	0	0	0	0	m	m	4以上	3以下	3以下				
30	VI - 110	78298	大熊建築	1	1	0	0	0	0	0	0	m	m	3以下	3以下	3以下				
28	VI - 111	77708	株式会社伊田工務店	30	35	20	20	0	0	0	0	m	m	4以上	3以下	3以下			○	○
28	VI - 112	77512	Atelier Grueー級建築士事務所	1	1	1	1	0	0	0	0	m	m	3以下	3以下	3以下				

県 番号	構成員 番号	事業者 番号	事業者名	平成29年(1月～12月)の元請実績及び直近3年の年平均元請実績										補助金活用実績の合計 数(H27～H29)			被災地 に該当	ZEHビ ルダ ーに 該当	BELS工 務店に 該当
				元請の 新築住宅供給戸数		うち木造長期優良住宅 の実績		うち認定低炭素住宅・性能向 上計画認定住宅の実績合算		うち木造ゼロエネ住宅 の実績		優良建築物の 着工床面積の実績		長期優 良住宅	高度省 エネ型 住宅	ゼロエ ネ住宅			
				H29年実績	直近3年平均	H29年実績	直近3年平均	H29年実績	直近3年平均	H29年実績	直近3年平均	H29年実績	直近3年平均						
30	VI - 113	81030	ケンタ工務店	1	0	0	0	0	0	0	0	㎡	㎡	3以下	3以下	3以下			
27	VI - 114	76941	株式会社 ダイワ建設企画	1	3	0	2	0	0	0	0	㎡	㎡	3以下	3以下	3以下			
27	VI - 115	77197	株式会社西社工務店	9	8	1	1	0	0	0	0	㎡	㎡	3以下	3以下	3以下			
27	VI - 116	77258	株式会社福永工務店	4	4	0	2	1	2	0	0	㎡	㎡	3以下	3以下	3以下			
27	VI - 117		株式会社長谷川	5	7	2	4	0	0	0	0	㎡	㎡	4以上	3以下	3以下			
21	VI - 118		有限会社マサル建築	7	7	0	0	0	0	0	0	㎡	㎡	3以下	3以下	3以下			○
27	VI - 119	77079	株式会社ひまわり建設	22	29	1	1	0	0	1	1	㎡	㎡	3以下	3以下	3以下		○	
27	VI - 120	76891	マキノホームズ株式会社	5	5	3	3	0	0	0	0	㎡	㎡	4以上	3以下	3以下		○	
28	VI - 121	77800	株式会社不動商事	0	0	0	0	0	0	0	0	㎡	㎡	3以下	3以下	3以下			
25	VI - 122		森 工務店	2	2	0	0	0	0	0	0	㎡	㎡	3以下	3以下	3以下		○	○
28	VI - 123	77741	株式会社三建	130	122	64	40	2	3	25	25	㎡	㎡	3以下	3以下	3以下		○	○
27	VI - 124	77102	株式会社ヤシマ	3	2	3	2	0	0	0	0	㎡	㎡	4以上	3以下	3以下		○	
27	VI - 125	76876	ナガタニ建設株式会社	5	0	1	0	0	0	0	0	㎡	㎡	3以下	3以下	3以下			
27	VI - 126	76834	アイルホーム株式会社	18	16	18	16	0	0	0	0	㎡	㎡	4以上	3以下	3以下			
27	VI - 127	77113	株式会社井上工務店	1	2	1	1	0	0	0	0	㎡	㎡	3以下	3以下	3以下		○	
25	VI - 128	76387	株式会社ダイコーホーム	30	26	0	0	0	0	0	0	㎡	㎡	3以下	3以下	3以下			
27	VI - 129	77026	株式会社カネ・スギタ	0	0	0	0	0	0	0	0	㎡	㎡	3以下	3以下	3以下			
25	VI - 130	76391	株式会社テリオス	1	1	1	1	0	0	0	0	㎡	㎡	3以下	3以下	3以下		○	
23	VI - 131	75687	株式会社ユニハウス	15	16	2	3	0	0	1	0	㎡	㎡	3以下	3以下	3以下		○	○
27	VI - 132	77075	株式会社ハナハウス	25	27	0	1	0	0	0	0	㎡	㎡	3以下	3以下	3以下		○	
25	VI - 133	76516	有限会社プロスター栄	0	0	0	0	0	0	0	0	㎡	㎡	3以下	3以下	3以下			○
27	VI - 135	77095	株式会社まつだ工務店	0	1	0	0	0	0	0	0	㎡	㎡	3以下	3以下	3以下		○	
30	VI - 136	78213	パワーハウス 株式会社	11	12	2	1	1	1	0	0	㎡	㎡	3以下	3以下	3以下		○	
27	VI - 137	77089	株式会社ホームストホーム	6	6	0	1	0	0	0	0	㎡	㎡	3以下	3以下	3以下			
27	VI - 138	77216	株式会社大真工務店	1	1	1	1	0	0	0	0	㎡	㎡	3以下	3以下	3以下			○
23	VI - 139	76112	有限会社都築建築設計事務所	3	3	1	1	0	0	0	0	㎡	㎡	4以上	3以下	3以下		○	
27	VI - 140	77149	株式会社三國工務店一級建築士事務所	5	1	2	1	0	0	0	0	㎡	㎡	3以下	3以下	3以下			
23	VI - 141	75814	株式会社明昇進開発	4	6	1	1	0	1	0	0	㎡	㎡	3以下	3以下	3以下			○
28	VI - 142	77718	株式会社丸野工務店	0	1	0	1	0	0	0	0	㎡	㎡	3以下	3以下	3以下		○	
27	VI - 143	77019	株式会社エスクリエイト	11	12	10	12	0	0	1	1	㎡	㎡	4以上	3以下	3以下		○	
28	VI - 144	77887	西海建設株式会社	3	3	0	0	0	0	0	0	㎡	㎡	3以下	3以下	3以下		○	
28	VI - 145	77740	株式会社笹田工務店	5	6	0	1	0	0	0	0	㎡	㎡	3以下	3以下	3以下		○	
28	VI - 146	77688	株式会社パティフィールド	5	5	4	4	0	0	0	0	㎡	㎡	4以上	3以下	3以下		○	
27	VI - 147	77493	有限会社東建設	5	4	1	1	0	0	0	0	㎡	㎡	3以下	3以下	3以下		○	
27	VI - 148	76997	株式会社アース建築工房	5	19	2	6	0	0	0	0	㎡	㎡	4以上	3以下	3以下		○	○
27	VI - 149	77321	合同会社 山崎工務店	3	3	0	1	0	0	0	0	㎡	㎡	3以下	3以下	3以下			
27	VI - 150	76931	株式会社 エクシード	3	3	0	0	0	0	1	1	㎡	㎡	3以下	3以下	3以下			○
27	VI - 151	76955	株式会社 三幸住研	5	7	0	0	0	0	0	0	㎡	㎡	3以下	3以下	3以下		○	
27	VI - 152	77070	株式会社ネオシティ	17	11	0	1	0	0	0	0	㎡	㎡	3以下	3以下	3以下			
27	VI - 153	77198	株式会社西脇工務店	0	0	0	0	0	0	0	0	㎡	㎡	3以下	3以下	3以下			
27	VI - 154	77205	株式会社前川工務店	2	2	2	2	0	0	0	0	㎡	㎡	3以下	3以下	3以下		○	
28	VI - 156	77945	兵庫ホーム 株式会社	4	9	4	9	0	0	0	0	㎡	㎡	4以上	3以下	3以下			
27	VI - 158	77449	有限会社アイディールハウス	1	1	0	0	0	0	0	0	㎡	㎡	3以下	3以下	3以下			
25	VI - 160		マツオ建築ラボ	1	1	0	0	0	0	0	0	㎡	㎡	3以下	3以下	3以下			
27	VI - 161	83012	株式会社オーケービルド	1	1	1	1	0	0	0	0	㎡	㎡	3以下	3以下	3以下			
27	VI - 162	77277	株式会社和ホーム	5	9	2	2	0	0	0	0	㎡	㎡	3以下	3以下	3以下			
28	VI - 163	77878	株式会社真下工務店	0	0	0	0	0	0	0	0	㎡	㎡	3以下	3以下	3以下			
27	VI - 164	77376	竹田工務店	1	3	1	1	0	1	0	0	㎡	㎡	3以下	3以下	3以下		○	
26	VI - 165	76809	有限会社加藤建築	0	0	0	0	0	0	0	0	㎡	㎡	3以下	3以下	3以下			
26	VI - 166	76609	株式会社ARACO	0	1	0	0	0	0	0	0	㎡	㎡	3以下	3以下	3以下			
26	VI - 167		株式会社一分	5	5	0	0	0	0	0	0	㎡	㎡	3以下	3以下	3以下			
27	VI - 168	77170	株式会社小川建設	1	1	0	0	0	0	0	0	㎡	㎡	3以下	3以下	3以下			
28	VI - 169	77847	三陽建設株式会社	6	6	0	0	0	0	0	0	㎡	㎡	3以下	3以下	3以下			
27	VI - 170		ふうのき建設株式会社	0	0	0	0	0	0	0	0	㎡	㎡	3以下	3以下	3以下			
28	VI - 171		リーフホーム	0	0	0	0	0	0	0	0	㎡	㎡	3以下	3以下	3以下			
27	VI - 172		春 建築工房	0	1	0	0	0	0	0	0	㎡	㎡	3以下	3以下	3以下		○	
27	VI - 173	77410	片木反毛株式会社	6	6	0	0	0	0	0	0	㎡	㎡	3以下	3以下	3以下			○

県 番号	構成員 番号	事業者 番号	事業者名	平成29年(1月～12月)の元請実績及び直近3年の年平均元請実績										補助金活用実績の合計 数(H27～H29)			被災地 に該当	ZEH に該当	BELS工 務店に 該当
				元請の 新築住宅供給戸数		うち木造長期優良住宅 の実績		うち認定低炭素住宅・性能向 上計画認定住宅の実績合算		うち木造ゼロエネ住宅 の実績		優良建築物の 着工床面積の実績		長期優 良住宅	高度省 エネ型 住宅	ゼロエ ネ住宅			
				H29年実績	直近3年平均	H29年実績	直近3年平均	H29年実績	直近3年平均	H29年実績	直近3年平均	H29年実績	直近3年平均						
26	VI - 174	76703	株式会社美栄	20	20	0	0	0	0	0	0	㎡	㎡	3以下	3以下	3以下			
26	VI - 175	76709	株式会社林工務店	3	3	3	3	0	0	1	1	㎡	㎡	3以下	3以下	3以下		○	○
27	VI - 177	77060	株式会社タチバナ	4	7	1	4	0	0	0	0	㎡	㎡	4以上	3以下	3以下			
26	VI - 179	76771	米匠有限会社	5	4	1	1	0	0	0	0	㎡	㎡	3以下	3以下	3以下			
27	VI - 180	77323	寺西産業株式会社	0	0	0	0	0	0	0	0	㎡	㎡	3以下	3以下	3以下			
27	VI - 181		有限会社みぎひき	0	2	0	0	0	0	0	0	㎡	㎡	3以下	3以下	3以下			
30	VI - 182	78262	株式会社前川組	1	2	1	1	0	0	0	0	㎡	㎡	3以下	3以下	3以下		○	
28	VI - 183	77792	株式会社藤本林業所	0	1	0	0	0	0	0	0	㎡	㎡	3以下	3以下	3以下			
27	VI - 184	77368	大弥建設株式会社	3	3	1	1	0	0	0	0	㎡	㎡	3以下	3以下	3以下			
27	VI - 185	77390	堂島ハウジング株式会社	3	3	0	0	0	0	0	0	㎡	㎡	3以下	3以下	3以下			
27	VI - 186	77481	有限会社聖和ハウジング	0	0	0	0	0	0	0	0	㎡	㎡	3以下	3以下	3以下			
26	VI - 187	76682	株式会社勝一建設	0	0	0	0	0	0	0	0	㎡	㎡	3以下	3以下	3以下			
30	VI - 188	78235	株式会社FuKuホーム	10	7	3	1	0	0	0	0	㎡	㎡	3以下	3以下	3以下		○	
26	VI - 189	82004	はぐら建築工務 株式会社	0	0	0	0	0	0	0	0	㎡	㎡	3以下	3以下	3以下			
26	VI - 190	76881	バル住宅販売株式会社	9	12	0	0	0	0	0	0	㎡	㎡	3以下	3以下	3以下			
28	VI - 191	77640	株式会社G.craft	0	0	0	0	0	0	0	0	㎡	㎡	3以下	3以下	3以下			
27	VI - 192		株式会社アイ・リンク	2	22	0	0	0	0	0	0	㎡	㎡	3以下	3以下	3以下			
27	VI - 193	77045	株式会社シーキューブ夢ハウス	4	3	3	1	0	0	0	0	㎡	㎡	3以下	3以下	3以下			
27	VI - 194	77235	株式会社町田工務店	70	68	0	0	0	0	0	0	㎡	㎡	3以下	3以下	3以下		○	
27	VI - 195	77044	株式会社シーキューブ	27	21	0	1	0	0	0	1	㎡	㎡	3以下	3以下	3以下		○	
28	VI - 196	77702	株式会社ヨークベル	8	9	3	4	0	0	0	0	㎡	㎡	3以下	3以下	3以下		○	
27	VI - 197	77220	株式会社大東商事	4	4	0	0	0	0	0	0	㎡	㎡	3以下	3以下	3以下			
27	VI - 198	77251	株式会社日都建設	6	6	1	2	0	0	0	0	㎡	㎡	3以下	3以下	3以下		○	
27	VI - 199	77270	株式会社友永工務店	2	2	0	0	0	0	0	0	㎡	㎡	3以下	3以下	3以下			
28	VI - 200	77689	株式会社ビクトリアホーム	2	3	1	0	0	0	0	0	㎡	㎡	3以下	3以下	3以下		○	
27	VI - 201	77136	株式会社近畿ハイム	28	27	2	2	0	0	0	0	㎡	㎡	3以下	3以下	3以下			
28	VI - 202	77991	有限会社ワイケイ設計工房	3	5	0	0	0	0	0	0	㎡	㎡	3以下	3以下	3以下			
27	VI - 203	77204	株式会社川淵建設	2	2	0	0	0	0	0	0	㎡	㎡	3以下	3以下	3以下		○	
27	VI - 204	77324	寿建設	1	1	0	0	0	0	0	0	㎡	㎡	3以下	3以下	3以下		○	
27	VI - 205	76910	掛谷不動産株式会社	5	10	1	1	0	0	0	0	㎡	㎡	3以下	3以下	3以下			
27	VI - 206	77021	株式会社エッグ住まいの工房	7	7	0	3	0	0	0	0	㎡	㎡	4以上	3以下	3以下			○
27	VI - 207	77059	株式会社ダイワ工務店	4	6	2	5	0	1	2	1	㎡	㎡	4以上	4以上	4以上		○	
28	VI - 208	77676	株式会社タカモク	3	2	0	0	0	0	0	0	㎡	㎡	3以下	3以下	3以下		○	
27	VI - 209	77097	株式会社マツ下工務店	3	3	0	1	0	0	0	0	㎡	㎡	3以下	3以下	3以下		○	
26	VI - 210	76675	株式会社三宅工務店	2	2	0	0	0	0	0	0	㎡	㎡	3以下	3以下	3以下		○	
28	VI - 212	77749	株式会社寿建設	15	15	0	0	0	0	0	0	㎡	㎡	3以下	3以下	3以下			
30	VI - 213	78286	小佐田建築	1	1	0	0	0	0	0	0	㎡	㎡	3以下	3以下	3以下			
27	VI - 214	76863	ジェクトコーポレーション株式会社	2	2	0	0	0	0	0	0	㎡	㎡	3以下	3以下	3以下			
27	VI - 215	76833	M&Fホーム	0	1	0	0	0	0	0	0	㎡	㎡	3以下	3以下	3以下		○	
27	VI - 216	77029	株式会社キタノハウジング	3	4	3	3	0	0	0	0	㎡	㎡	4以上	3以下	3以下			
27	VI - 217	76992	株式会社NOW WEST	0	0	0	0	0	0	0	0	㎡	㎡	3以下	3以下	3以下			
27	VI - 218	76853	エムズスタイル13株式会社	10	10	0	0	0	0	0	0	㎡	㎡	3以下	3以下	3以下			
26	VI - 219		株式会社創翔	9	3	0	0	0	0	0	0	㎡	㎡	3以下	3以下	3以下			
28	VI - 220	78007	有限会社小田製材所	5	6	0	2	0	0	1	1	㎡	㎡	3以下	3以下	3以下		○	○
28	VI - 221	77651	株式会社アシスト	3	8	0	1	0	0	0	0	㎡	㎡	3以下	3以下	3以下			
28	VI - 222	77570	奥谷工務店	1	1	0	0	0	0	0	0	㎡	㎡	3以下	3以下	3以下			
28	VI - 223		株式会社 エステート杭瀬	37	35	1	1	0	0	0	0	㎡	㎡	3以下	3以下	3以下		○	
27	VI - 224	77239	株式会社登工務店	0	1	0	1	0	0	0	0	㎡	㎡	3以下	3以下	3以下			
27	VI - 225	77253	株式会社波多野工務店	1	2	0	0	0	0	0	0	㎡	㎡	3以下	3以下	3以下			
28	VI - 226	77818	吉永建設 株式会社	49	40	46	35	0	1	2	1	㎡	㎡	4以上	3以下	3以下		○	
27	VI - 227	77313	鷺森工務店	1	1	0	0	0	0	0	0	㎡	㎡	3以下	3以下	3以下			
28	VI - 228	77880	神工建設株式会社	0	0	0	0	0	0	0	0	㎡	㎡	3以下	3以下	3以下			
27	VI - 229	77353	千商ハウス株式会社	0	0	0	0	0	0	0	0	㎡	㎡	3以下	3以下	3以下			
27	VI - 230	77425	矢野工務店	0	0	0	0	0	0	0	0	㎡	㎡	3以下	3以下	3以下			
27	VI - 242	77143	株式会社荒木建設	0	0	0	0	0	0	0	0	㎡	㎡	3以下	3以下	3以下			
28	VI - 243	78012	有限会社中田工務店	0	0	0	0	0	0	0	0	㎡	㎡	3以下	3以下	3以下			
28	VI - 244	78020	有限会社明豊住研	0	0	0	0	0	0	0	0	㎡	㎡	3以下	3以下	3以下			

県 番号	構成員 番号	事業者 番号	事業者名	平成29年(1月～12月)の元請実績及び直近3年の年平均元請実績										補助金活用実績の合計 数(H27～H29)			被災地 に該当	ZEHビ ルダー に該当	BELS工 務店に 該当
				元請の 新築住宅供給戸数		うち木造長期優良住宅 の実績		うち認定低炭素住宅・性能向 上計画認定住宅の実績合算		うち木造ゼロエネ住宅 の実績		優良建築物の 着工床面積の実績		長期優 良住宅	高度省 エネ型 住宅	ゼロエ ネ住宅			
				H29年実績	直近3年平均	H29年実績	直近3年平均	H29年実績	直近3年平均	H29年実績	直近3年平均	H29年実績	直近3年平均						
27	VI - 245		株式会社KOE	8 戸	13 戸	2 戸	1 戸	0 戸	0 戸	0 戸	0 戸	㎡	㎡	3以下	3以下	3以下			
28	VI - 246	77852	侍建設株式会社	0 戸	1 戸	0 戸	0 戸	0 戸	0 戸	0 戸	0 戸	㎡	㎡	3以下	3以下	3以下			
27	VI - 247	77488	有限会社大広建設	2 戸	3 戸	1 戸	2 戸	1 戸	1 戸	0 戸	0 戸	㎡	㎡	4以上	3以下	3以下			
28	VI - 248	77788	株式会社東洋工業	0 戸	1 戸	0 戸	1 戸	0 戸	0 戸	0 戸	0 戸	㎡	㎡	3以下	3以下	3以下			
27	VI - 249	77290	?田工務店	0 戸	0 戸	0 戸	0 戸	0 戸	0 戸	0 戸	0 戸	㎡	㎡	3以下	3以下	3以下			○
27	VI - 250	76987	株式会社89STYLE	15 戸	10 戸	0 戸	0 戸	0 戸	0 戸	0 戸	0 戸	㎡	㎡	3以下	3以下	3以下			
27	VI - 251	77126	株式会社関西第一ホーム	0 戸	0 戸	0 戸	0 戸	0 戸	0 戸	0 戸	0 戸	㎡	㎡	3以下	3以下	3以下			○
27	VI - 252	77280	株式会社萬勝	1 戸	2 戸	0 戸	1 戸	0 戸	0 戸	0 戸	0 戸	㎡	㎡	3以下	3以下	3以下			
28	VI - 253	77719	株式会社吉田工務店	9 戸	15 戸	0 戸	2 戸	0 戸	1 戸	0 戸	0 戸	㎡	㎡	4以上	3以下	3以下			○
27	VI - 254	76885	ヒコ建設	1 戸	1 戸	0 戸	0 戸	0 戸	0 戸	0 戸	0 戸	㎡	㎡	3以下	3以下	3以下			
27	VI - 255	77004	株式会社アイ建設	20 戸	25 戸	0 戸	0 戸	0 戸	0 戸	0 戸	0 戸	㎡	㎡	3以下	3以下	3以下			○
28	VI - 256	77654	株式会社アラカーサ	0 戸	0 戸	0 戸	0 戸	0 戸	0 戸	0 戸	0 戸	㎡	㎡	3以下	3以下	3以下			
27	VI - 257	77419	夢・クリエイト株式会社	8 戸	10 戸	2 戸	2 戸	0 戸	0 戸	0 戸	0 戸	㎡	㎡	4以上	3以下	3以下			
27	VI - 258	77183	株式会社信和工務店	1 戸	3 戸	0 戸	0 戸	0 戸	0 戸	0 戸	0 戸	㎡	㎡	3以下	3以下	3以下			
27	VI - 259	77305	江口工務店	6 戸	6 戸	3 戸	2 戸	0 戸	0 戸	0 戸	1 戸	㎡	㎡	4以上	3以下	3以下			
27	VI - 260	77162	株式会社若宮の家一級建築士事務所	3 戸	3 戸	2 戸	2 戸	0 戸	0 戸	0 戸	0 戸	㎡	㎡	4以上	3以下	3以下			
28	VI - 261	77699	株式会社ニスト建築工房	0 戸	0 戸	0 戸	0 戸	0 戸	0 戸	0 戸	0 戸	㎡	㎡	3以下	3以下	3以下			
27	VI - 262	77227	株式会社中川忠工務店	0 戸	3 戸	0 戸	0 戸	0 戸	0 戸	0 戸	0 戸	㎡	㎡	3以下	3以下	3以下			
27	VI - 263	77273	株式会社裏建設	40 戸	30 戸	0 戸	0 戸	0 戸	0 戸	0 戸	0 戸	㎡	㎡	3以下	3以下	3以下			
28	VI - 264	77745	株式会社山本工務店	0 戸	0 戸	0 戸	0 戸	0 戸	0 戸	0 戸	0 戸	㎡	㎡	3以下	3以下	3以下			○
27	VI - 265	77040	株式会社サキコム	3 戸	2 戸	0 戸	0 戸	0 戸	0 戸	0 戸	0 戸	㎡	㎡	3以下	3以下	3以下			
28	VI - 267	77825	共栄興産建築事業部株式会社	0 戸	0 戸	0 戸	0 戸	0 戸	0 戸	0 戸	0 戸	㎡	㎡	3以下	3以下	3以下			
27	VI - 268	82081	梁井建設株式会社	3 戸	2 戸	0 戸	0 戸	0 戸	0 戸	0 戸	0 戸	㎡	㎡	3以下	3以下	3以下			
30	VI - 269	78211	スマイルホーム	1 戸	1 戸	0 戸	0 戸	0 戸	0 戸	0 戸	0 戸	㎡	㎡	3以下	3以下	3以下			○
27	VI - 270	77415	毎日ホーム	2 戸	1 戸	2 戸	1 戸	0 戸	0 戸	0 戸	0 戸	㎡	㎡	3以下	3以下	3以下			
27	VI - 271		リウソークリエイト株式会社	5 戸	10 戸	0 戸	0 戸	0 戸	0 戸	0 戸	0 戸	㎡	㎡	3以下	3以下	3以下			
27	VI - 272	77168	株式会社匠工務店	10 戸	35 戸	0 戸	0 戸	0 戸	0 戸	0 戸	0 戸	㎡	㎡	3以下	3以下	3以下			○
27	VI - 273	77184	株式会社新大阪建設	20 戸	20 戸	5 戸	5 戸	0 戸	0 戸	0 戸	0 戸	㎡	㎡	3以下	3以下	3以下			
25	VI - 274		株式会社大同	0 戸	0 戸	0 戸	2 戸	0 戸	0 戸	0 戸	0 戸	㎡	㎡	3以下	3以下	3以下			
28	VI - 275	78011	有限会社大川工務店	0 戸	1 戸	0 戸	0 戸	0 戸	0 戸	0 戸	0 戸	㎡	㎡	3以下	3以下	3以下			
27	VI - 276	77264	株式会社北川工務店	10 戸	10 戸	0 戸	0 戸	0 戸	0 戸	0 戸	0 戸	㎡	㎡	3以下	3以下	3以下			
27	VI - 277	77297	金岡住建株式会社	1 戸	2 戸	0 戸	1 戸	0 戸	0 戸	0 戸	0 戸	㎡	㎡	3以下	3以下	3以下			○
27	VI - 278	77448	有限会社アール・エス・プランニング	0 戸	1 戸	0 戸	0 戸	0 戸	0 戸	0 戸	0 戸	㎡	㎡	3以下	3以下	3以下			
30	VI - 279	78237	株式会社アール建築工房	2 戸	2 戸	0 戸	0 戸	0 戸	0 戸	0 戸	0 戸	㎡	㎡	3以下	3以下	3以下			
27	VI - 280	77002	株式会社アイ・ディ	2 戸	2 戸	0 戸	0 戸	0 戸	0 戸	0 戸	0 戸	㎡	㎡	3以下	3以下	3以下			
27	VI - 281	77104	株式会社ユーロプランニング	41 戸	32 戸	41 戸	32 戸	0 戸	1 戸	2 戸	1 戸	㎡	㎡	4以上	3以下	3以下			○
28	VI - 282		株式会社 ライトスタッフ	0 戸	0 戸	0 戸	0 戸	0 戸	0 戸	0 戸	0 戸	㎡	㎡	3以下	3以下	3以下			
27	VI - 283		株式会社 関西リビテック	3 戸	3 戸	0 戸	0 戸	0 戸	0 戸	0 戸	0 戸	㎡	㎡	3以下	3以下	3以下			
27	VI - 284	77281	株式会社?津	0 戸	3 戸	0 戸	0 戸	0 戸	0 戸	0 戸	0 戸	㎡	㎡	3以下	3以下	3以下			
28	VI - 285	77915	中外建設株式会社	0 戸	1 戸	0 戸	0 戸	0 戸	0 戸	0 戸	0 戸	㎡	㎡	3以下	3以下	3以下			
28	VI - 286		株式会社アルレ	0 戸	0 戸	0 戸	0 戸	0 戸	0 戸	0 戸	0 戸	㎡	㎡	3以下	3以下	3以下			
28	VI - 287		和田トコヨ一住器株式会社	1 戸	1 戸	0 戸	0 戸	0 戸	0 戸	0 戸	0 戸	㎡	㎡	3以下	3以下	3以下			
25	VI - 288	76344	株式会社 伊藤工務店	1 戸	3 戸	0 戸	0 戸	0 戸	0 戸	0 戸	0 戸	㎡	㎡	3以下	3以下	3以下			
30	VI - 289	78273	紀州住機建設株式会社	16 戸	20 戸	6 戸	6 戸	0 戸	0 戸	0 戸	0 戸	㎡	㎡	4以上	3以下	3以下			
26	VI - 291		株式会社 美家	1 戸	1 戸	0 戸	0 戸	0 戸	0 戸	0 戸	0 戸	㎡	㎡	3以下	3以下	3以下			○
28	VI - 292	77325	秋山工務店	0 戸	0 戸	0 戸	0 戸	0 戸	0 戸	0 戸	0 戸	㎡	㎡	3以下	3以下	3以下			
26	VI - 293		クラッセ 住宅販売株式会社	30 戸	20 戸	0 戸	0 戸	0 戸	0 戸	0 戸	0 戸	㎡	㎡	3以下	3以下	3以下			
27	VI - 294	77466	有限会社永田建設	5 戸	4 戸	0 戸	0 戸	0 戸	0 戸	0 戸	0 戸	㎡	㎡	3以下	3以下	3以下			
28	VI - 295	77695	株式会社ホームスターナ	0 戸	0 戸	0 戸	0 戸	0 戸	0 戸	0 戸	0 戸	㎡	㎡	3以下	3以下	3以下			
26	VI - 296	76677	株式会社山口工務店	3 戸	2 戸	1 戸	1 戸	0 戸	0 戸	0 戸	0 戸	㎡	㎡	3以下	3以下	3以下			
26	VI - 297	76710	株式会社和勝	0 戸	0 戸	0 戸	0 戸	0 戸	0 戸	0 戸	0 戸	㎡	㎡	3以下	3以下	3以下			
30	VI - 298	78293	西出工務店	1 戸	1 戸	0 戸	0 戸	0 戸	0 戸	0 戸	0 戸	㎡	㎡	3以下	3以下	3以下			○
27	VI - 299	77480	有限会社神園工務店	3 戸	2 戸	0 戸	1 戸	0 戸	0 戸	0 戸	0 戸	㎡	㎡	3以下	3以下	3以下			
27	VI - 300		なちゆるる・すべーす・でざいん	0 戸	1 戸	0 戸	0 戸	0 戸	0 戸	0 戸	0 戸	㎡	㎡	3以下	3以下	3以下			
27	VI - 301	77275	株式会社鈴江工務店	0 戸	0 戸	0 戸	0 戸	0 戸	0 戸	0 戸	0 戸	㎡	㎡	3以下	3以下	3以下			
23	VI - 302	75418	アポロホーム株式会社	31 戸	22 戸	0 戸	0 戸	0 戸	0 戸	0 戸	0 戸	㎡	㎡	3以下	3以下	3以下			
27	VI - 303	76948	株式会社 河原工房	1 戸	2 戸	0 戸	0 戸	0 戸	0 戸	0 戸	1 戸	㎡	㎡	3以下	3以下	3以下			○

県 番号	構成員 番号	事業者名	代表者名	郵便番号	所在地	電話番号
VII. 木材を扱わない流通						
	VII -					
	VII -					
	VII -					
	VII -					
	VII -					
	VII -					
	VII -					
	VII -					
	VII -					
	VII -					
	VII -					
	VII -					
	VII -					
	VII -					
	VII -					
	VII -					
	VII -					
	VII -					
	VII -					
	VII -					
	VII -					
	VII -					
	VII -					
	VII -					
	VII -					
	VII -					
	VII -					
	VII -					
	VII -					
	VII -					
	VII -					
	VII -					
	VII -					
	VII -					
	VII -					
	VII -					
	VII -					
	VII -					
	VII -					

1. 地域型住宅の名称・対象地域(必須)	(地域型住宅の名称) 「家・街基準」の家	(地域型住宅供給対象地域) 大阪府、和歌山県、奈良県、京都府、滋賀県、兵庫県、三重県、愛知県、岐阜県
2. グループの名称・結成年(必須)	(グループの名称) 関西 家・街プロジェクト協議会	(結成年) 2012 年
3. 過去のグリーン化事業採択グループ番号(必須)	06-0162-0546	
4. 地域型住宅グリーン化事業のねらいに対する取り組み ※記入した内容において「必ず実施する取組み」の場合は◎印、「グループが目指す目標」の場合は○印を右欄に記入してください。 ※住宅と建築物(非住宅)の両方を申請する場合において、取組に違いがある場合は、その旨を具体的に記入してください。		
ア. 特徴ある地域型住宅の目標設定		
【平成30年度対応方針】		
①地域の気候・風土等に根差した地域型住宅の重視する性能	<ul style="list-style-type: none"> ●長寿命型: 時間が経過するにつれて、水分・湿気や大気中の汚染物質などの影響を受けて、腐る、錆びるなどの劣化の軽減を図る。 ●省エネルギー対策: 平成28年省エネルギー基準に合格し、地域の気候や風土の特性を考慮しながら建築物を設計。敷地内の住宅配置を考慮し敷地の南寄りではできる限り空けて日照りや通風を確保する。これにより快適かつ省エネルギーな住まいを目指す。 ●認定低炭素住宅については、認定の取得のみとし、その他の性能は問わず、一次エネルギー消費量(太陽光除く)の削減量を重視する。 ●ゼロ・エネルギー住宅についても、地域毎の目標UA値をクリアするとともにBELSを取得し、一次エネルギー消費量(太陽光除く)の削減量を重視する。 	◎
②地域の気候・風土等に根差した地域型住宅の建て方や様式	<ul style="list-style-type: none"> ●長寿命型: 地震、耐圧に対しては耐震等級3、耐風等級2を標準として構造の安定を確保する。(施主の要望に応じた間取りにより例外で耐震等級2、耐風等級1となる可能性がある) ●木造軸組工法(在来工法)を基本とし設計の自由度が高い様々な要望に応じた間取り・レイアウトを実現する。(施主の要望に応じた枠組み工法も例外で採用する可能性がある) ●配管等の交換、補修、清掃等が、構造躯体に影響を及ぼすことなく容易に行える工夫等を行う。 	◎
③地域の気候・風土等に根差した地域型住宅のデザインルール	●地域の地形、気候、生活様式等に則し、長期にわたり良好な居住環境が維持され、経年とともに風格が備わっていくような住宅配置、形態、意匠、色彩、素材等の採用に努める。	◎
④①～③の背景	多様な住宅ニーズに適切に応じながら、住宅の長寿命化および高度省エネ化の価格低減を推進する。また設備が過剰スペックとならないよう留意して自立化へと取り組む。また、当グループでは「施工」事業者を多くつどいネットワークを形成することで実践的なノウハウを推進し広く普及することを目的とする。また、地域の中小住宅生産者が供給する住宅に関し、グループ内の情報開示等を通じて技術力強化、リスク管理、コンプライアンス管理、態勢充実を通じて、施主及び消費者に対して信頼性の維持、向上に取組んでゆく。	◎
⑤その他 ※上記項目以外でグループ独自のルール・目標があれば記入してください。	当グループとJBNとが協力して地域工務店が参画しやすい環境を構築するとともに、事業として取組むことで、普及啓発を図る。中小工務店の事務、技術、人材、品質、情報収集等の面からサポートし地域工務店とこれらを取り巻く関連事業者と共に持続的かつ健全な発展をはかり、地域の良好な住環境と木造建築物の整備に貢献することを目的とする。	◎
イ. 効率的で適切な就業環境が確保された住宅生産体制の整備		
【平成30年度対応方針】		
a		
①-1 用材の寸法規格化	<input type="checkbox"/> 行っていない <input checked="" type="checkbox"/> 行っている → 内容: 主な用材は規格サイズを設定し、効率的な生産・供給の体制を築く。また、規格化されたルールに基づくことで、品質・価格や調達状況の安定を図る。その他、規格外に対しても的確に対応する。	◎
①-2 使用建材の統一	<input type="checkbox"/> 行っていない <input checked="" type="checkbox"/> 行っている → 内容: 建材流通事業者が中心となり、当グループ独自の建材仕様書を作成し推奨する。グループ構成員の意見を基に多様なニーズに応えられるように標準仕様の採用を推進していく。	◎
①-3 標準仕様の設定	<input type="checkbox"/> 行っていない <input checked="" type="checkbox"/> 行っている → 内容: 当グループ独自の「断熱仕様」「設備仕様」「構造仕様」などを設定し、効率よく複雑化する仕様を整理する。	◎
②-1 建材・資材調達の共同化	<input type="checkbox"/> 行っていない <input checked="" type="checkbox"/> 行っている → 内容: 原木供給事業者から製材・集成材・合板製造事業者、建材流通事業者、プレカット事業者が共同で情報共有を行い、連携して資材調達の共同化に取り組む。	◎
②-2 調達事務の合理化	<input type="checkbox"/> 行っていない <input checked="" type="checkbox"/> 行っている → 内容: 「施工」事業者が煩雑な書類作成をスムーズに対応できるよう、建材流通事業者・設計事業者が中心となりサポートすることで事務の合理化を図る。	◎
③ 生産の合理化等に向けた検討委員会等の設置	<input type="checkbox"/> 行っていない <input checked="" type="checkbox"/> 行っている → 内容: 「施工」事業者が主となり良質な木造住宅を継続して住まいづくりを行うために、事務処理サポート・新商品案内・新しい国策情報を迅速に伝えることができるネットワーク形成を目的に関西家・街検討委員会を設置する。	◎
④ 生産の合理化等に向けて事務局が果たす役割	<input type="checkbox"/> ない <input checked="" type="checkbox"/> ある → 内容: 事務局を中心に情報収集を収集する。また他団体との情報交換および経験交流の推進を図り、それをノウハウとしてグループ内で共有することを目指す。	◎
b		
① グループの信頼性向上に向けた施工基準	<input type="checkbox"/> ない <input checked="" type="checkbox"/> ある → 内容: 地域の消費者に責任を持った施工と管理をするため、工務店同士で現場スキルを持ち合い、検討・精査して、より良い技術を共有するため、実務者研修を重ねる。常に改善して地域の住環境形成に努力する。	◎
② グループの信頼性向上に向けた検査ルール	<input type="checkbox"/> ない <input checked="" type="checkbox"/> ある → 内容: 瑕疵保証、フラット、建築確認申請などの検査を中心に、各施工者による自主検査を行い消費者と事務局への報告を行う。	◎
③ グループの信頼性向上に向けた見積・積算のルール	<input type="checkbox"/> ない <input checked="" type="checkbox"/> ある → 内容: 消費者に対し詳細見積書を作成し提出する。見積内容は材料・工事に明瞭化に努め、内容について口頭説明を標準とする。その後、消費者の確認が得られたかを事務局側が確認する。	○
④ グループの信頼性向上に向けたその他の具体的取組	<input type="checkbox"/> ない <input checked="" type="checkbox"/> ある → 内容: 当グループは「JBN」「信頼できる工務店選び相談所」「すまいる相談所」などと連携して住宅の耐震・補強・省エネルギー・バリアフリーなどの家づくりに関する適切な情報や知識の提供を行うことにより、地元住民が安心・安全・快適に暮らせる住環境づくりを支援、推進することを目的とする。	◎
c		
① 週休2日制の導入の取組	<input type="checkbox"/> ない <input checked="" type="checkbox"/> ある → 内容: 建築業界での労働時間が長く、休日数が少ないことを認識することから始める。休日数を増やし、より働きやすい職場環境づくりを行っていくことをグループで意識する。適正な工期設定の推進を目指す。	○
② 技能や経験にふさわしい処遇の実現に向けた取組	<input type="checkbox"/> ない <input checked="" type="checkbox"/> ある → 内容: 建築業界での働き方改革による着手の実例をグループ内で情報共有することで、グループ全体の意識を高める。	○
③ 社会保険への加入	<input type="checkbox"/> ない <input checked="" type="checkbox"/> ある → 内容: 社会保険の加入に関する下請指導ガイドラインをもとに「施工」事業者を中心となりグループが一体となり取り組む。	○
④ 安全及び健康の確保のための取組	<input type="checkbox"/> ない <input checked="" type="checkbox"/> ある → 内容: 安全管理体制が特にすぐれている現場を複数箇所模範としグループ内で情報共有することで、グループ全体の意識を高める。	○
その他 ※上記項目以外でグループ独自のルール・目標があれば記入してください。	木材関連事業者、建材流通事業者、中小住宅生産者など地域の木造住宅供給関係者によるネットワークで住宅建築ノウハウの共有を図り、収縮する新築マーケットの中、新しい工務店ビジネスを求めて努力している地域工務店と「地域に必要とされる工務店」として生き残りをかけて活動する。また、工務店実務者支援の為に、瑕疵保険、改正省エネ基準、補助金事業等の業務を適切かつ円滑に遂行するために、流通グループが中心となりサポートする。	◎

※) 行の高さについては記載する文章の長さなどにより適宜、調整して下さい。

1. 地域型住宅の名称・対象地域(必須)	(地域型住宅の名称) 「家・街基準」の家	(地域型住宅供給対象地域) 大阪府、和歌山県、奈良県、京都府、滋賀県、兵庫県、三重県、愛知県、岐阜県
2. グループの名称・結成年月(必須)	(グループの名称) 関西 家・街プロジェクト協議会	(結成年) 2012 年
3. 過去のブランド化事業採択グループ番号(必須)	06-0162-0546	

4. 地域型住宅グリーン化事業のねらいに対する取り組み ※記入した内容において「必ず実施する取組み」の場合は◎印、「グループが目指す目標」の場合は○印を右欄に記入してください。
※住宅と建築物(非住宅)の両方を申請する場合において、取組に違いがある場合は、その旨を具体的に記入してください。

ウ. 長期にわたる住宅メンテナンス体制の整備

【平成30年度対応方針】			◎、○ 記入欄
a	① 住宅履歴情報の蓄積	①-1 内容・蓄積の共通ルール <input type="checkbox"/> ない <input checked="" type="checkbox"/> ある → 内容: 当グループ独自の「ieStory(住宅履歴書)」へ住宅の設計・建築工事・アフターメンテナンス・改築工事など、住宅そのものに関わるできごと全ての情報を蓄積する。	◎
		①-2 情報サービス機関の活用 <input type="checkbox"/> ない <input checked="" type="checkbox"/> ある → 内容: 当グループ独自の「ieStory(住宅履歴書)」をルールとして義務としているが、あわせて住宅履歴情報サービス機関も併用することを推奨している。	◎
		①-3 履歴情報蓄積の確認手法 <input type="checkbox"/> ない <input checked="" type="checkbox"/> ある → 内容: 住宅履歴情報の専門家である「住宅履歴情報サービス機関」や、住宅の専門家である「建築会社」がしっかりと消費者の住宅履歴情報管理をフォローする。	○
	② メンテナンス基準	②-1 点検の共通ルール <input type="checkbox"/> ない <input checked="" type="checkbox"/> ある → 内容: 長期優良住宅では10・20・30年の必須項目の点検は勿論、任意ではあるが、細かく年度を区切りまた詳細に点検場所を記載した表を元に点検にあたる。	◎
		②-2 補修の共通ルール <input type="checkbox"/> ない <input checked="" type="checkbox"/> ある → 内容: 補修項目に則して「必要な時」に「適切な情報」を迅速に取得する事で、維持管理を計画的に行う。	◎
		②-3 点検補修実施の確認手法 <input type="checkbox"/> ない <input checked="" type="checkbox"/> ある → 内容: 住宅供給者からの補修を前提とし、施主及び消費者により確認し「ieStory(住宅履歴書)」に履歴を蓄積する。	◎
	③ 住まいの管理	③-1 住まい管理勉強会の実施 <input type="checkbox"/> ない <input checked="" type="checkbox"/> ある → 内容: 住宅所有者が安心・安全・快適な住生活を継続的に営むため、住まいの維持管理について責任と支援するため外部講師を招き実施する。	○
		③-2 DIY体験会等の実施 <input type="checkbox"/> ない <input checked="" type="checkbox"/> ある → 内容: 「施工」事業者を中心に現場見学と共にDIY体験会を実施する。	○
		③-3 その他の相談会等の実施 <input type="checkbox"/> ない <input checked="" type="checkbox"/> ある → 内容: 施主及び消費者に対してフラット35や住宅ローンなど住いまつわる相談会実施を目標とする。	○
	④ 維持管理委員会等の設置 <input type="checkbox"/> ない <input checked="" type="checkbox"/> ある → 内容: 施主及び消費者と関係を密にし住宅履歴情報を管理する事で、最低でも30年は保存・蓄積を行っていき「消費者と30年間の付き合い」を意識する。維持管理委員会を設置し管理する。	○	
⑤ その他の維持管理の手法 <input type="checkbox"/> ない <input checked="" type="checkbox"/> ある → 内容: インスペクションを推奨し、事務局から資格試験情報を配信する。	◎		
b	① グループ構成員の倒産廃業時のバックアップルール <input type="checkbox"/> ない <input checked="" type="checkbox"/> ある → 内容: グループ構成員が倒産廃業などで将来における維持保全体ができなくなった場合、グループ内で協議・選定し維持保全体を引き継ぐ業者をグループ内から紹介する。また、住宅完成保証制度等の利用を推奨する。	◎	
	② 過去の瑕疵内容等に学ぶ勉強会の実施 <input type="checkbox"/> ない <input checked="" type="checkbox"/> ある → 内容: 国土交通大臣指定住宅瑕疵担保責任保険法人の協力を得ながら、過去に瑕疵があった施工事例をもとに勉強会を実施しグループ内で共通認識する。	○	
その他 ※上記項目以外でグループ独自のルール・目標があれば記入してください。	住宅の長寿命化には、適切な点検、補修等の維持管理やリフォーム工事を継続的に行うことが必要であり、そのためには住宅に関する履歴情報が蓄積され、また活用されることが不可欠。必要な情報を適切に保存し、後世代の人たちも含めて適切に活用できるように住宅メンテナンスに関する継続的な研修を実施し、質の高い住宅の保守点検サービス、劣化防止工事の提案、提供を目に大切な住宅履歴情報を維持管理するインスペクターの育成などを通じて、価値ある住まいと、安心できる暮らしを応援する。		◎

エ. グループの技術力の向上

【平成30年度対応方針】			◎、○ 記入欄
a	① 未経験工務店等への施工技術研修会等の開催 <input type="checkbox"/> ない <input checked="" type="checkbox"/> ある → 内容: 未経験工務店を多く集め、長寿命型や高度省エネ型の研修・勉強会を開催する。同時に当事務局以外のJBNや関連団体による長寿命型や高度省エネ型の研修会にも随時参加を促す。	◎	
	②-1 品質管理のための共通ルール <input type="checkbox"/> ない <input checked="" type="checkbox"/> ある → 内容: JBNと連携し、「JBN施工管理マニュアル」の施工技術講習会への参加を推進する。	◎	
	②-2 上記共通ルールが守られていることの確認手法 <input type="checkbox"/> ない <input checked="" type="checkbox"/> ある → 内容: 当グループでは施工時の写真撮影を義務化しておりそれをファイル化し、「ieStory(住宅履歴書)」に蓄積することで確認する。	◎	
	③-1 需給計画の策定 <input type="checkbox"/> ない <input checked="" type="checkbox"/> ある → 内容: 平成32年までにグループが1年間に供給する住宅・建築物の戸数の目標値を下記の通りとする。 ・長期優良住宅 300戸 ・ゼロエネルギー住宅 200戸 ・低炭素住宅200戸	◎	
	③-2 技術力向上のための中長期的な計画 <input type="checkbox"/> ない <input checked="" type="checkbox"/> ある → 内容: 未経験工務店に対して、事務局が主導となり設計・申請・受注をとるための営業相談窓口を開設することにより長期優良住宅に取り組む工務店を増やす。	◎	
	④ ③に基づく業種ごとの合理化の取組 <input type="checkbox"/> ない <input checked="" type="checkbox"/> ある → 内容: 建材流通事業者…商品パッケージの開発、資材の一括購入によるコストダウン、メーカーと施工事業者の交流イベントを開催する。 設計事務所…建築確認申請から認定住宅の申請までのワンストップ化、経験件数を重ねることによる申請日程の短縮を図る。 施工事業者…住まい手へ認定住宅の有用性・必要性を訴求できるプレゼンスキルの向上、省エネ技術の向上を行う。 事務局…上記を推進するための企画および情報発信を随時行う。	◎	
b	①-1 省エネ技術講習会への施工事業者社員の参加人数 昨年度までの終了者数 292 今年度の参加目標人数 98	◎	
	①-2 省エネ技術講習会への請負技能者等の参加人数 昨年度までの終了者数 65 今年度の参加目標人数 42	◎	
	② 省エネ技術講習会への参加促進のための取組 <input type="checkbox"/> ない <input checked="" type="checkbox"/> ある → 内容: 当グループでは250社以上の「施工」事業者をグループとしすべてに省エネ技術講習会への参加を促している。	◎	
c	① 新たな技術等の導入 <input type="checkbox"/> ない <input checked="" type="checkbox"/> ある → 内容: エネルギーパスを活用し建築物の断熱性能や設備の効率性を「家の燃費」として評価するよう目指す。	◎	
	② 新たな技術等の開発 <input type="checkbox"/> ない <input checked="" type="checkbox"/> ある → 内容: 地震から大切な家を守る耐震構造に、当グループが提案する制震構造をプラスして運営努力する。	◎	
その他 ※上記項目以外でグループ独自のルール・目標があれば記入してください。	JBNと連携する。研修会等が開催されれば、積極的に活用していく。①大工育成では、指導者育成、若手技能者対象とした研修会の開催を図る。②木造住宅の生産に関わる人材の育成に対して、講習会・研修・セミナーの充足を図り、地域工務店の技術力向上の普及啓発に努める。③住宅生産に関係する技術・技能の向上と高品質の確保、生産現場での労働災害事故防止の普及啓発と安全教育のための支援を推進する。④義務化対応に対して、外皮計算、ZEH、一次エネルギープログラムをマスターするための支援を推進する。		◎

※) 行の高さについては記載する文章の長さなどにより適宜、調整して下さい。

1. 地域型住宅の名称・対象地域(必須)	(地域型住宅の名称) 「家・街基準」の家	(地域型住宅供給対象地域) 大阪府、和歌山県、奈良県、京都府、滋賀県、兵庫県、三重県、愛知県、岐阜県												
2. グループの名称・結成年月(必須)	(グループの名称) 関西 家・街プロジェクト協議会	(結成年) 2012 年												
3. 過去のブランド化事業採択グループ番号(必須)	06-0162-0546													
4. 地域型住宅グリーン化事業のねらいに対する取り組み ※記入した内容において「必ず実施する取組み」の場合は◎印、「グループが目指す目標」の場合は○印を右欄に記入してください。 ※住宅と建築物(非住宅)の両方を申請する場合において、取組に違いがある場合は、その旨を具体的に記入してください。														
オ. 地域の産業・住文化・景観等への寄与														
【平成30年度対応方針】		◎、○ 記入欄												
a	地域材利用に関する ① 共通 ルール(必須)	<p>地域材とは、下記の①～③とし、1戸当たりの割合は80%以上とする。</p> <p>①合法木材供給事業者により供給された材料(国内・国外) ②主要構造材【柱・梁・桁(小屋梁)・土台】は、乾燥材・集成材 ③大引・母屋・棟木・小屋束・隅谷木は、乾燥材・集成材又はグリーン材、 火打は、金物または木材とし、木材の場合は乾燥材・集成材又はグリーン材</p> <p>林野庁作成の「木材・木材製品の合法性、持続性可能な証明のためのガイドライン」(平成18年2月)に基づき合法性が証明される木材・木材製品を使用する。そのほか、近畿で認証されている産地材(おおさか材、紀州材、兵庫県産木材、その他)を有効活用する「地産・地消」でかつ「循環型住宅産業」の構築も努めていく。テクノストラクチャー工法において、テクノ梁(H鋼とそれに接着しているスプルーエなどの木材により構成)の木材部分は構造材ではない為、当グループにおいてテクノ梁を「地域材」としては考えていない。よって、当グループ内でテクノストラクチャー工法の物件に関しては、テクノ梁を除いて「地域材」の立米計算を行う。尚、地域材加算の場合は、地域型住宅グリーン化事業のルールに従うものとする。2×4工法の地域材は、主要構造材(柱・梁・桁・土台縦材、上下枠・床根太、端根太・頭つなぎ・土台)に使用する。ただし、2×4工法の場合は、間柱・筋交がないのでルール外とする。</p>												
	② 地域材利用の1棟当たりの割合(必須)	<input type="checkbox"/> 50%未満 <input type="checkbox"/> 50%以上 <input checked="" type="checkbox"/> 80%以上												
	③ 標準的な地域材の使用部位(必須)	<table border="1"> <tr> <td>主要構造材</td> <td>土台: <input type="checkbox"/> 使用していない <input checked="" type="checkbox"/> 使用している</td> </tr> <tr> <td></td> <td>柱: <input type="checkbox"/> 使用していない <input checked="" type="checkbox"/> 使用している</td> </tr> <tr> <td></td> <td>梁・桁等の横架材等: <input type="checkbox"/> 使用していない <input checked="" type="checkbox"/> 使用している</td> </tr> <tr> <td>羽柄材</td> <td>間柱、根太、垂木等: <input checked="" type="checkbox"/> 使用していない <input type="checkbox"/> 使用している</td> </tr> <tr> <td>造作材</td> <td>枠材、廻縁等: <input type="checkbox"/> 使用していない <input type="checkbox"/> 使用している</td> </tr> <tr> <td>板材</td> <td>壁板、床板等: <input checked="" type="checkbox"/> 使用していない <input type="checkbox"/> 使用している</td> </tr> </table>	主要構造材	土台: <input type="checkbox"/> 使用していない <input checked="" type="checkbox"/> 使用している		柱: <input type="checkbox"/> 使用していない <input checked="" type="checkbox"/> 使用している		梁・桁等の横架材等: <input type="checkbox"/> 使用していない <input checked="" type="checkbox"/> 使用している	羽柄材	間柱、根太、垂木等: <input checked="" type="checkbox"/> 使用していない <input type="checkbox"/> 使用している	造作材	枠材、廻縁等: <input type="checkbox"/> 使用していない <input type="checkbox"/> 使用している	板材	壁板、床板等: <input checked="" type="checkbox"/> 使用していない <input type="checkbox"/> 使用している
主要構造材	土台: <input type="checkbox"/> 使用していない <input checked="" type="checkbox"/> 使用している													
	柱: <input type="checkbox"/> 使用していない <input checked="" type="checkbox"/> 使用している													
	梁・桁等の横架材等: <input type="checkbox"/> 使用していない <input checked="" type="checkbox"/> 使用している													
羽柄材	間柱、根太、垂木等: <input checked="" type="checkbox"/> 使用していない <input type="checkbox"/> 使用している													
造作材	枠材、廻縁等: <input type="checkbox"/> 使用していない <input type="checkbox"/> 使用している													
板材	壁板、床板等: <input checked="" type="checkbox"/> 使用していない <input type="checkbox"/> 使用している													
	④ 地域材の流れ(フロー図)などグループの取組に関する補足説明	<ul style="list-style-type: none"> ・原産国が海外の合法木材について、産地・出荷者が多岐にわたり原木供給事業者、製材会社の特定が困難な場合が多々ある。その為、海外の合法木材を使用する場合は、原木供給事業者、製材に該当する業者は構成員に含まず、流通グループに所属する構成員による合法性の証明によって代替する。 ・合法木材の一部(国外)において、原木供給事業者および製材・集成材・合板製造グループが海外であるため、確認書等の提出ができず、構成員の登録を行えない。該当する事業者の出荷が適合していることは、民間の第三者機関により認証された森林から算出される木材・木材製品(例:森林管理協議会(FSC)、PEFC森林認証プログラム(PEFC)、「緑の循環」認証会議(SGEC)などの認証制度)で代用する。 ・一部、施工グループの構成員においては、手刻みによる加工を行うため、地域材の供給の流れの中で、製材・集成材・合板グループから直接購入を行う場合がありプレカット事業者を含めない場合がある。またその場合は流通事業者を介さない。 ・一部、施工グループの構成員においては、原木供給事業者および製材・集成材・合板製造グループから直接仕入れを行いつつ、プレカット事業者へ直接貫抜き・貫加工する場合があるため、建材(木材)流通含まない場合がある。 ・一部、施工グループの構成員においては、貫引き・貫加工する場合があるため、構成員ではないプレカット事業者で行う場合がある。 ・一部、施工グループの構成員においては、プレカット加工から直接仕入れを行う場合など流通事業者を介さず地域材を調達することがある。 ・施工の事業者が主となり設計するなど構成員ではない設計事業者で設計を行う場合がある。 ・建築主の要望により設計事業者以外の構成員で設計を行う場合がある。 												
b	①-1 地域材在庫把握の仕組み	<input type="checkbox"/> ない <input checked="" type="checkbox"/> ある → 内容: 継続安定して地域材を供給できるよう在庫管理者を事務局内に設ける。												
	①-2 地域材価格の共有の仕組み	<input type="checkbox"/> ない <input checked="" type="checkbox"/> ある → 内容: 流通業者がプレカット会社から仕入れた地域材の価格表を施工事業者へ情報提供し、共有化を図る。												
	② グループ全体における地域材の需給予測	<input type="checkbox"/> 行っていない <input checked="" type="checkbox"/> 行っている → 内容: 事務局内に設けている地域材の在庫管理者により長期的な需給予測を行う。												
c	①-1 畳の活用	<input type="checkbox"/> 行っていない <input checked="" type="checkbox"/> 行っている → 内容: 高温多湿な日本の気候に適した効果や、畳ならではの落ち着いた和の空間を推奨する。												
	①-2 和瓦の活用	<input type="checkbox"/> 行っていない <input checked="" type="checkbox"/> 行っている → 内容: 瓦屋根標準設計・施工ガイドラインを基に粘土瓦などの伝統的屋根材は、耐久性に優れ、メンテナンスの必要性も低い和瓦を推奨する。												
	①-3 襖の活用	<input type="checkbox"/> 行っていない <input checked="" type="checkbox"/> 行っている → 内容: 和風住宅の仕切りとして、必要ときに開け閉めや取り外しが簡単にできる、柔軟な建具として推奨する。												
	①-4 障子の活用	<input type="checkbox"/> 行っていない <input checked="" type="checkbox"/> 行っている → 内容: 障子は和の意匠性だけでなく、夏季の日射を遮り、省エネにも有効な部材なので、その有用性を住まい手に再認識してもらう。												
	②-1 その他地域の伝統的な素材の活用	<input type="checkbox"/> 行っていない <input checked="" type="checkbox"/> 行っている → 内容: 合法木材で「我が家の森林化」(内装木質化)を、最低10㎡以上行う。尚、内装木質化に使用する建材において、流通経路はグループ内外を問わない。												
	②-2 その他地域の伝統的な意匠の活用	<input type="checkbox"/> 行っていない <input checked="" type="checkbox"/> 行っている → 内容: 現代の住宅においては多くは洋室、和室の複合した住宅であるため洋風の空間に調和する個性ある和室を進める。												
d	① 地域の伝統的なデザインを継承する取組	<input type="checkbox"/> 行っていない <input checked="" type="checkbox"/> 行っている → 内容: 外観に関し周辺環境に対し調和するよう配慮する。												
	② 地域の住まい方の継承につながる取組	<input type="checkbox"/> 行っていない <input checked="" type="checkbox"/> 行っている → 内容: 敷地内の緑化を推奨し、継続して潤いのある住まいとなるよう考慮する。												
	③ 地域の街並み形成へ寄与する取組	<input type="checkbox"/> 行っていない <input checked="" type="checkbox"/> 行っている → 内容: 景観などのガイドラインに沿った街並みを厳守し、地域の街並みや伝統的な素材の活用を提案する。												
	④ 和の住まいの要素を取り入れた取組	<input type="checkbox"/> 行っていない <input checked="" type="checkbox"/> 行っている → 内容: 現代の住宅においても「和」の利点を積極的に取り入れる。												
その他	※上記項目以外でグループ独自のルール・目標があれば記入してください。	<p>構造材の合法木材供給事業者認定書を収集し、原木・製材・流通・プレカットの経路を確認する努力をする。和室をもっと使いやすい空間にするため、解放感のある1つの部屋としてリビングと隣接する和室を仕切らないスタイルや、リビングの一角に小上がりを設けて畳を敷き、そこに小さな和室空間を造るなど、和洋折衷の調和を大切にしたい住まいづくりを推奨する。</p>												
カ. その他														
【平成30年度対応方針】		◎、○ 記入欄												
	東日本大震災の復興に資する取組	JBNと全国建設労働組合総連合の2団体で構成(一社)全国木造建設事業協会(略称:全木協)が都道府県と応急仮設木造住宅建設に関する協定を現在までに25県と締結している。全木協の大阪支部として全木協大阪府協会は、大阪府で災害が起こった時には、地場工務店・大工等の力を結集して災害復興にあたる。なお、全木協福島県協会が携わる福島県での災害復興住宅建設については、人的・資材などで支援サポートをしている。当グループも連携団体として、JBNIに賛同し参加するものとする。												
	平成28年熊本地震の復興に資する取組	(一社)全国木造建設事業協会では、熊本県からの応急仮設木造住宅建設の要請をうけて、全木協熊本県協会を中心に、応急仮設木造住宅を県内に563戸建設した。この建設に関して、全木協大阪府協会に所属する大工等が現地に応援にいき、復興に対して尽力している。当グループの「施工」事業者に対して、昨年に続き大工育成研修に向けた取組を進める。												

※) 行の高さについては記載する文章の長さなどにより適宜、調整して下さい。

1. 地域型住宅の名称・対象地域(必須)	(地域型住宅の名称) 「家・街基準」の家	(地域型住宅供給対象地域) 大阪府、和歌山県、奈良県、京都府、滋賀県、兵庫県、三重県、愛知県、岐阜県
2. グループの名称・結成年月(必須)	(グループの名称) 関西 家・街プロジェクト協議会	(結成年) 2012 年
3. 過去のブランド化事業採択グループ番号(必須)	06-0162-0546	

4. 地域型住宅グリーン化事業のねらいに対する取り組み

キ. グループが取組む木造住宅・建築物の特徴

※この項目は、高度省エネ型・優良建築物型を申請するグループのみ記入してください。

※申請に係る認定低炭素住宅、性能向上計画認定住宅、ゼロ・エネルギー住宅、優良建築物の性能や特徴等について記入してください。

《認定低炭素住宅、ゼロ・エネルギー住宅の特徴》

2020年までにすべての新築住宅・建築物を対象に省エネルギー基準への適合を義務付ける方針に対して、当グループ内では研修会や勉強会を実施することで「施工」事業者の意識改革を進めている。また同様にZEH(ネット・ゼロ・エネルギーハウス)を、「2020年までにハウスメーカー等の建築する注文戸建住宅の過半数でZEHを実現すること」を目標としている中で、当グループでも2016年からZEHビルダーの登録とZEH建築の推奨普及に向けた取り組みを行っている。
大手事業者に対して中小の企業単独では解決しにくい課題等について、企業間で連携して地域の消費者の信頼性を向上を目指しており、多様な住宅ニーズに適切に応じながら、住宅の長寿命化および高度省エネ型の価格低減を推進する。また設備が過剰スペックとならないよう留意して自立化へと取り組む。当グループでは「施工」の業種を多く加盟をついでネットワークを形成することで実践的なノウハウを推進し広く普及することを目的とする。

【認定低炭素住宅】

●基本仕様

- ①基準一次エネルギー消費量から10%以上削減(エネルギー削減量)
 - ②木造住宅
 - ③節水に資する機器の設置(節水型トイレ、節水水栓、食器洗浄機)
 - ④低炭素住宅認定取得
- ※一次エネルギー消費量(太陽光除く)の削減量を重視する。

- ◎外皮性能仕様(プラン代表例:仕様変更の可能性あり)
- 屋根(バルコニー): A種押出法ポリスチレンフォーム保温版3種65mm
- 天井: 高性能グラスウール14K105mm
- 外壁: 高性能グラスウール14K85mm
- 床(その他の床): A種押出法ポリスチレンフォーム保温版3種65mm
- 床(外接床): A種押出法ポリスチレンフォーム保温版3種65mm

サッシ: 熱貫流率3.49W/(㎡・K)

玄関ドア: 熱貫流率4.07W/(㎡・K)

- ◎設備性能仕様(プラン代表例:仕様変更の可能性あり)
- 換気設備: 壁付け式第二種換気設備または壁付け式第三種換気設備
- 比消費電力: 0.03W/(㎡/h)

給湯設備: (熱源機) 高効率給湯機等を設置する。

(水栓) 台所、浴室、洗面のいずれか1つに節湯水栓を設置する。

照明設備: 白熱灯は使用しない。

【ゼロ・エネルギー住宅】

●基本仕様

- ①外皮性能: 3地域はUA値0.5以下(ランクアップ外皮UA値0.4以下)、4~7地域、UA値0.6以下(ランクアップ外皮UA値0.5以下)
 - ②太陽光を除き基準一次エネルギー消費量から20%以上削減
 - ③太陽光を含み基準一次エネルギー消費量から100%以上削減
 - ④太陽光発電を設置
 - ⑤BELS取得
- 一次エネルギー消費量(太陽光除く)の削減量を重視する。

- ◎外皮性能仕様(プラン代表例:仕様変更の可能性あり)
- 屋根(バルコニー): A種押出法ポリスチレンフォーム保温版3種90mm
- 天井: 高性能グラスウール14K155mm
- 外壁: 高性能グラスウール14K105mm
- 床(その他の床): A種押出法ポリスチレンフォーム保温版3種65mm
- 床(外接床): A種押出法ポリスチレンフォーム保温版3種90mm
- 土間基礎: A種押出法ポリスチレンフォーム保温版3種65mm

サッシ: 熱貫流率2.33W/(㎡・K)

玄関ドア: 熱貫流率2.33W/(㎡・K)

- ◎設備性能仕様(プラン代表例:仕様変更の可能性あり)
- 換気設備: 壁付け式第二種換気設備または壁付け式第三種換気設備
- 比消費電力: 0.03W/(㎡/h)

給湯設備: (熱源機) 高効率給湯機等を設置する。

(水栓) 台所、浴室、洗面に節湯水栓を設置する。

(浴槽) 断熱措置あり。

照明設備: 白熱灯は使用しない。

太陽光発電設備: 採用する。

快適で環境と家計に
やさしい暮らし

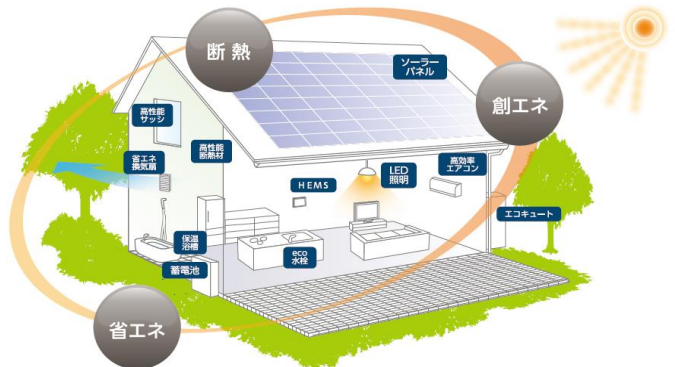

快適な室内環境を保ちながら、住宅の高断熱化と省エネ設備によりできる限りの省エネルギーに努め、太陽光発電等によりエネルギーを創ることで、1年間で消費する住宅のエネルギー量が正味(ネット)で概ねゼロ以下とします。

① 高性能断熱材・高性能サッシ

Ua値 0.6 W/(㎡・K)

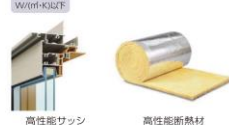

高性能サッシと高性能断熱材を使用しており、家全体の断熱性を示すUa値は0.6以下を実現しました。これは例えば、冬にエアコンをつけていなくても室温が15℃程度に保つ事ができる断熱性能になり、年間通して快適に過ごすことができる住宅です。
※「ライフラインが断たれた時の復旧と室温低下の実態調査」

② 省エネ設備



断熱性能の向上と共に、多彩な工コ技術により無理な節約をしなくても快適に過ごすことが出来ます。

③ 創エネ設備



太陽の光エネルギーから作りだした電力を蓄電池に貯めて、HEMS(ヘムス)で無駄なく管理します。蓄電池は割安な深夜電力を貯めて日中に使用したり、停電時の補助電源としても利用可能です。

※) 行の高さについては記載する文章の長さなどにより適宜、調整して下さい。