＜様式1＞

平成 30年 07月 09日

国土交通大臣　殿

地域型住宅グリーン化事業　適用申請書

【平成30年度】

本申請書の内容により、地域型住宅グリーン化事業の適用を申請します。
この申請書及び添付資料に記載の事項は、事実に相違ありません。

地域型住宅の名称	木結（きづな）の家
グループの名称	やまがたの木づかい優良住宅をつくる会
直近採択グループ番号	06-0149-0111

（グループ代表者）

代表者名	松田　賢　　代表者印
代表者所属先	株式会社スペースパーツ山形
代表者所在地	山形県寒河江市中央工業団地155-6
代表者電話番号	0237-83-3000

（グループ事務局）

事務局事業者名	株式会社スペースパーツ山形
事務局担当者名	安孫子　浩司　　印
事務局郵便番号	991-0061
事務局所在地	山形県寒河江市中央工業団地155-6
事務局電話番号	0237-83-3000
事務局FAX	0237-83-3030
事務局担当者E-mail	material@sp-yamagata.co.jp

※）　日付以外は、様式2-1からリンクする為、入力は必要はありません。

＜地域型住宅の生産体制＞　　＜様式２－１＞

１．地域型住宅の名称(必須)	木結(きづな)の家
２．グループの名称(必須)	やまがたの木づかい優良住宅をつくる会
３．直近採択グループ番号(必須)	06-0149-0111
４．地域型住宅供給対象地域(必須)	山形県、宮城県、福島県
５．結成年(必須)	2012　年
６．グループ代表者名(必須)	松田　賢
７．グループ代表者の所属先(必須)	株式会社スペースパーツ山形
８．グループ代表者所在地(必須)	山形県寒河江市中央工業団地155-6
９．グループ代表者電話番号(必須)	0237-83-3000
１０．グループ事務局事業者名(必須)	株式会社スペースパーツ山形
１１．グループ事務局担当者名(必須)	安孫子　浩司
１２．グループ事務局郵便番号(必須)	991-0061
１３．グループ事務局所在地(必須)	山形県寒河江市中央工業団地155-6
１４．グループ事務局電話番号(必須)	0237-83-3000
１５．グループ事務局FAX番号(必須)	0237-83-3030
１６．グループ事務局担当者E-mail(必須)	material@sp-yamagata.co.jp

（構成員数）		（構成員を含まない理由）
Ⅰ．原木供給	9	原木供給事業者が海外事業者であるため
Ⅱ．製材・集成材製造・合板製造	16	
Ⅲ．建材流通（木材を扱わない事業者を除く）	3	
Ⅳ．プレカット	1	
Ⅴ．設計	41	
Ⅵ．施工	38	
Ⅶ．木材を扱わない流通	0	
Ⅷ．Ⅰ～Ⅶ以外の業種	0	

	対象となる地域材の名称	地域材の産地	認証制度等の名称 ※以下該当の1、2、3の番号を番号記入欄に記入してください。 1.都道府県の産地認証制度等によるもの 2.民間の第三者機関による認証制度(FSC、PEFC、SGEC等) 3.林野庁作成の「木材・木材製品の合法性、持続可能性のためのガイドライン(平成18年2月)に基づき合法性が証明されるもの 4.クリーンウッドに基づき合法であることが確認された木材・木材製品（合法伐採木材等証明）	番号記入欄	国内・国外
A．使用する地域材に関する事項　(必須)	■　合法木材証明制度を利用する	国産材		3	国内
	■　合法木材証明制度を利用する	外材		3	国外
	□　PEFC認証制度を利用する	国産材		2	国内
	□　PEFC認証制度を利用する	外材		2	国外
	□　SGEC認証制度を利用する	国産材		2	国内
	□　FSC認証制度を利用する	国産材		2	国内
	□　FSC認証制度を利用する	外材		2	国外
	□　FIPC認証制度を利用する	国産材		2	国内
	□　クリーンウッド法に基づく証明	国産材		4	国内
	□　クリーンウッド法に基づく証明	外材		4	国外
	やまがたの木	山形県	県産木材「やまがたの木」認証制度	1	国内
	やまがた県産材集成材	山形県	県産木材「やまがたの木」認証制度のうち県産集成材	1	国内

B．平成３０年度における補助対象の木造住宅 の申請要望戸数、地域材加算要望戸数、 三世代同居対応加算要望戸数（必須）	長寿命型	長期優良住宅	経験工務店(4戸(8戸)以上)の申請戸数	今年度要望する戸数(上限100万円)		30	戸
				加算申請	上記の内、地域材加算を要望(上限20万円)	30	戸
					上記の内、三世代同居加算を要望(上限30万円)	6	戸
				その内9月までに交付申請が確実にできる戸数(上限100万円)		8	戸
				加算申請	上記の内、地域材加算の申請が確実(上限20万円)	8	戸
					上記の内、三世代同居加算の申請が確実(上限30万円)	3	戸
			未経験工務店(3戸(7戸)以下)の申請戸数	今年度要望する戸数(上限110万円)		30	戸
				加算申請	上記の内、地域材加算を要望(上限20万円)	30	戸
					上記の内、三世代同居加算を要望(上限30万円)	5	戸
				その内9月までに交付申請が確実にできる戸数(上限110万円)		10	戸
				加算申請	上記の内、地域材加算の申請が確実(上限20万円)	10	戸
					上記の内、三世代同居加算の申請が確実(上限30万円)	1	戸
	高度省エネ型	認定低炭素住宅	経験工務店(4戸(8戸)以上)の申請戸数	今年度要望する戸数(上限100万円)		5	戸
				加算申請	上記の内、地域材加算を要望(上限20万円)	5	戸
					上記の内、三世代同居加算を要望(上限30万円)	0	戸
				その内9月までに交付申請が確実にできる戸数(上限100万円)		1	戸
				加算申請	上記の内、地域材加算の申請が確実(上限20万円)	1	戸
					上記の内、三世代同居加算の申請が確実(上限30万円)	0	戸
			未経験工務店(3戸(7戸)以下)の申請戸数	今年度要望する戸数(上限110万円)		5	戸
				加算申請	上記の内、地域材加算を要望(上限20万円)	5	戸
					上記の内、三世代同居加算を要望(上限30万円)	0	戸
				その内9月までに交付申請が確実にできる戸数(上限110万円)		2	戸
				加算申請	上記の内、地域材加算の申請が確実(上限20万円)	2	戸
					上記の内、三世代同居加算の申請が確実(上限30万円)	0	戸
		性能向上計画認定住宅	経験工務店(4戸(8戸)以上))の申請戸数	今年度要望する戸数(上限100万円)		5	戸
				加算申請	上記の内、地域材加算を要望(上限20万円)	5	戸
					上記の内、三世代同居加算を要望(上限30万円)	0	戸
				その内9月までに交付申請が確実にできる戸数(上限100万円)		3	戸
				加算申請	上記の内、地域材加算の申請が確実(上限20万円)	3	戸
					上記の内、三世代同居加算の申請が確実(上限30万円)	0	戸
			未経験工務店(3戸(7戸)以下)の申請戸数	今年度要望する戸数(上限110万円)		5	戸
				加算申請	上記の内、地域材加算を要望(上限20万円)	5	戸
					上記の内、三世代同居加算を要望(上限30万円)	0	戸
				その内9月までに交付申請が確実にできる戸数(上限110万円)		3	戸
				加算申請	上記の内、地域材加算の申請が確実(上限20万円)	3	戸
					上記の内、三世代同居加算の申請が確実(上限30万円)	0	戸
		ゼロ・エネルギー住宅	経験工務店(4戸(8戸)以上)による申請戸数	今年度要望する戸数(上限125万円)		5	戸
				加算申請	上記の内、地域材加算を要望(上限20万円)	5	戸
					上記の内、三世代同居加算を要望(上限30万円)	0	戸
				その内9月までに交付申請が確実にできる戸数(上限125万円)		1	戸
				加算申請	上記の内、地域材加算の申請が確実(上限20万円)	1	戸
					上記の内、三世代同居加算の申請が確実(上限30万円)	0	戸
			未経験工務店(3戸(7戸)以下)による申請戸数	今年度要望する戸数(上限140万円)		5	戸
				加算申請	上記の内、地域材加算を要望(上限20万円)	5	戸
					上記の内、三世代同居加算を要望(上限30万円)	0	戸
				その内9月までに交付申請が確実にできる戸数(上限140万円)		1	戸
				加算申請	上記の内、地域材加算の申請が確実(上限20万円)	1	戸
					上記の内、三世代同居加算の申請が確実(上限30万円)	0	戸

C. 平成30年度当初予算における補助対象の優良建築物の申請要望棟数及び床面積	優良建築物の申請棟数	今年度要望する棟数及び面積	0	棟	
			0	㎡	
		その内9月までに交付申請が確実にできる棟数及び面積	0	棟	
			0	㎡	

D. 当提案が採択された場合の各住宅事業者における補助対象戸数の配分ルール （必須）	工事請負契約書または誓約書(建築主の押印があるもの)を添付したエントリーシートを受け付けた物件から優先的に配分する。グループ配分棟数に応じて1社あたりの上限戸数を定めエントリー状況により順次開放する。

E．平成２９年度の執行状況(必須)	長寿命型(長期優良住宅)										
		採択戸数	18	戸	交付申請戸数	10	戸	完了実績(竣工予定含む)戸数	10	戸
	高度省エネ型(認定低炭素住宅)										
		採択戸数	1	戸	交付申請戸数	1	戸	完了実績(竣工予定含む)戸数	1	戸
	高度省エネ型(性能向上計画認定住宅)										
		採択戸数	1	戸	交付申請戸数	0	戸	完了実績(竣工予定含む)戸数	0	戸
	高度省エネ型(ゼロ・エネルギー住宅)										
		採択戸数	3	戸	交付申請戸数	1	戸	完了実績(竣工予定含む)戸数	1	戸
	優良建築物型										
		採択棟数	0	棟	交付申請戸数	0	棟	完了実績(竣工予定含む)棟数	0	戸
		採択床面積	0	㎡	交付申請床面積	0	㎡	完了実績(竣工予定含む)床面積	0	㎡

＜様式 2-2・Ⅰ＞

＜グループ構成員記入用リスト＞Ⅰ．原木供給（長寿命型、高度省エネ型、優良建築物共通）

グループ構成員に原木供給者を含まない場合、及びグループにおける地域材供給ルートにおいて原木供給者を含まないことがある場合の理由
原木供給事業者が海外事業者であるため

県番号	構成員番号	事業者名	代表者名	郵便番号	所在地	電話番号
Ⅰ．原木供給						
6	Ⅰ － 1	山形県森林組合連合会		990-2339	山形県山形市成沢西4-9-32	023-688-8100
6	Ⅰ － 2	温海町森林組合		999-7123	山形県鶴岡市大岩川字木揚場8	0235-43-2313
7	Ⅰ － 3	協同組合奥久慈木材流通センター		963-5406	福島県東白川郡塙町大字上渋井字年久170	0247-43-2161
7	Ⅰ － 4	株式会社平木材市場		973-8403	福島県いわき市内郷綴町堀坂32	0246-26-1281
11	Ⅰ － 5	株式会社ウッディーコイケ		369-1871	埼玉県秩父市下影森181	0494-22-2821
34	Ⅰ － 6	株式会社ウッドワン		738-8502	広島県廿日市市木材港南1-1	0829-32-3333
13	Ⅰ － 7	協和木材株式会社		135-0016	東京都江東区東陽5丁目30番13号 東京原木会館	03-5857-5225
9	Ⅰ － 8	栃木県森林組合連合会		320-0046	栃木県宇都宮市西一の沢町8-22	028-637-1450
34	Ⅰ － 9	ひろしま木材事業協同組合		737-0134	広島県呉市広多賀谷3-1-1	0823-71-7141
	Ⅰ －					
	Ⅰ －					
	Ⅰ －					
	Ⅰ －					
	Ⅰ －					
	Ⅰ －					
	Ⅰ －					
	Ⅰ －					
	Ⅰ －					
	Ⅰ －					
	Ⅰ －					
	Ⅰ －					
	Ⅰ －					
	Ⅰ －					
	Ⅰ －					
	Ⅰ －					
	Ⅰ －					
	Ⅰ －					
	Ⅰ －					
	Ⅰ －					
	Ⅰ －					
	Ⅰ －					
	Ⅰ －					
	Ⅰ －					
	Ⅰ －					
	Ⅰ －					
	Ⅰ －					
	Ⅰ －					
	Ⅰ －					
	Ⅰ －					

＜グループ構成員記入用リスト＞Ⅱ．製材・集成材・合板製造（長寿命型、高度省エネ型、優良建築物共通）

＜様式 2-2・Ⅱ＞

グループ構成員に製材・集成材・合板製造業者を含まない場合、及びグループにおける地域材供給ルートにおいて製材・集成材・合板製造業者を含まないことがある場合の理由

県番号	構成員番号	事業者名	代表者名	郵便番号	所在地	電話番号
Ⅱ．製材・集成材・合板製造						
6	Ⅱ － 2	温海町森林組合		999-7123	山形県鶴岡市大岩川字木揚場8	0235-43-2313
11	Ⅱ － 5	株式会社ウッディーコイケ		369-1871	埼玉県秩父市下影森181	0494-22-2821
34	Ⅱ － 6	株式会社ウッドワン		738-8502	広島県廿日市市木材港南1-1	0829-32-3333
13	Ⅱ － 7	協和木材株式会社		135-0016	東京都江東区東陽5丁目30番13号 東京原木会館	03-5857-5225
6	Ⅱ － 10	相原木材株式会社		990-2251	山形県山形市立谷川2-86-1	023-686-4326
7	Ⅱ － 11	株式会社大栄木材		963-5405	福島県東白川郡塙町大字塙字大町3-16	0247-43-0212
7	Ⅱ － 12	株式会社荒川材木店		979-0142	福島県いわき市勿来町酒井北境1	0246-65-7775
5	Ⅱ － 13	株式会社宮盛		018-1734	秋田県南秋田郡五城目町大川大川字沖面195	018-875-2151
13	Ⅱ － 14	株式会社ザイエンス		100-0005	東京都千代田区丸の内2-3-2	03-3284-0501
15	Ⅱ － 15	羽越木材協同組合		959-3911	新潟県村上市杉平字江下114-1	0254-60-5988
18	Ⅱ － 16	ファーストウッド株式会社		910-3136	福井県福井市川尻町第40号126-1	0776-88-0015
34	Ⅱ － 17	中国木材株式会社		737-0134	広島県呉市広多賀谷3-1-1	0823-71-7141
5	Ⅱ － 18	菱秋木材株式会社		016-0115	秋田県能代市悪戸67番地の1	0185-58-4311
9	Ⅱ － 19	株式会社トーセン		329-2511	栃木県矢板市山田67番地	0287-43-8379
6	Ⅱ － 20	株式会社阿部製材所		999-8232	山形県酒田市市条字横枕36	0234-64-2036
6	Ⅱ － 53	株式会社石川製材所		995-0112	山形県村山市大字湯野沢５０６	0237-54-2315
	Ⅱ －					
	Ⅱ －					
	Ⅱ －					
	Ⅱ －					
	Ⅱ －					
	Ⅱ －					
	Ⅱ －					
	Ⅱ －					
	Ⅱ －					
	Ⅱ －					
	Ⅱ －					
	Ⅱ －					
	Ⅱ －					
	Ⅱ －					
	Ⅱ －					
	Ⅱ －					
	Ⅱ －					
	Ⅱ －					
	Ⅱ －					
	Ⅱ －					
	Ⅱ －					
	Ⅱ －					
	Ⅱ －					

＜様式 2-2・Ⅲ＞

＜グループ構成員記入用リスト＞Ⅲ．建材流通（木材を扱わない事業者を除く、長寿命型、高度省エネ型、優良建築物共通）

グループ構成員に建材流通（木材を扱わない事業者を除く）を含まない場合、及びグループにおける地域材供給ルートにおいて建材流通（木材を扱わない事業者を除く）を含まないことがある場合の理由

県番号	構成員番号	事業者名	代表者名	郵便番号	所在地	電話番号
Ⅲ．建材流通（木材を扱わない事業者を除く）						
23	Ⅲ － 21	大日本木材防腐株式会社		455-8680	愛知県名古屋市港区千鳥1-3-17	052-661-1502
6	Ⅲ － 22	株式会社スペースパーツ山形		991-0061	山形県寒河江市中央工業団地155-6	0237-83-3000
4	Ⅲ － 26	株式会社マルハラ		985-0015	宮城県塩竈市中の島61番地	022-364-0015
	Ⅲ －					
	Ⅲ －					
	Ⅲ －					
	Ⅲ －					
	Ⅲ －					
	Ⅲ －					
	Ⅲ －					
	Ⅲ －					
	Ⅲ －					
	Ⅲ －					
	Ⅲ －					
	Ⅲ －					
	Ⅲ －					
	Ⅲ －					
	Ⅲ －					
	Ⅲ －					
	Ⅲ －					
	Ⅲ －					
	Ⅲ －					
	Ⅲ －					
	Ⅲ －					
	Ⅲ －					
	Ⅲ －					
	Ⅲ －					
	Ⅲ －					
	Ⅲ －					
	Ⅲ －					
	Ⅲ －					
	Ⅲ －					
	Ⅲ －					
	Ⅲ －					
	Ⅲ －					
	Ⅲ －					
	Ⅲ －					
	Ⅲ －					
	Ⅲ －					
	Ⅲ －					
	Ⅲ －					
	Ⅲ －					
	Ⅲ －					
	Ⅲ －					
	Ⅲ －					
	Ⅲ －					
	Ⅲ －					
	Ⅲ －					
	Ⅲ －					
	Ⅲ －					
	Ⅲ －					
	Ⅲ －					
	Ⅲ －					
	Ⅲ －					
	Ⅲ －					
	Ⅲ －					
	Ⅲ －					
	Ⅲ －					
	Ⅲ －					
	Ⅲ －					
	Ⅲ －					
	Ⅲ －					
	Ⅲ －					

＜グループ構成員記入用リスト＞　Ⅳ．プレカット（長寿命型、高度省エネ型、優良建築物共通）

＜様式 2-2・Ⅳ＞

グループ構成員にプレカット事業者を含まない場合、及びグループにおける地域材供給ルートにおいてプレカット事業者を含まないことがある場合の理由

県番号	構成員番号	事業者名	代表者名	郵便番号	所在地	電話番号
Ⅳ．プレカット						
6	Ⅳ － 22	株式会社スペースパーツ山形		991-0061	山形県寒河江市中央工業団地155-6	0237-83-3000
	Ⅳ －					
	Ⅳ －					
	Ⅳ －					
	Ⅳ －					
	Ⅳ －					
	Ⅳ －					
	Ⅳ －					
	Ⅳ －					
	Ⅳ －					
	Ⅳ －					
	Ⅳ －					
	Ⅳ －					
	Ⅳ －					
	Ⅳ －					
	Ⅳ －					
	Ⅳ －					
	Ⅳ －					
	Ⅳ －					
	Ⅳ －					
	Ⅳ －					
	Ⅳ －					
	Ⅳ －					
	Ⅳ －					
	Ⅳ －					
	Ⅳ －					
	Ⅳ －					
	Ⅳ －					
	Ⅳ －					
	Ⅳ －					
	Ⅳ －					
	Ⅳ －					
	Ⅳ －					
	Ⅳ －					
	Ⅳ －					
	Ⅳ －					
	Ⅳ －					
	Ⅳ －					
	Ⅳ －					
	Ⅳ －					
	Ⅳ －					

＜グループ構成員記入用リスト＞Ｖ．設計（長寿命型、高度省エネ型、優良建築物共通）

＜様式 2-2・Ｖ＞

グループ構成員に設計事業者を含まない場合、その理由

県番号	構成員番号	事業者名	代表者名	郵便番号	所在地	電話番号	省エネ講習修了済	省エネ講習受講予定
Ｖ．設計							○	○
6	Ｖ － 22	株式会社スペースパーツ山形		991-0061	山形県寒河江市中央工業団地155-6	0237-83-3000	○	
6	Ｖ － 23	星野建築設計事務所		990-2374	山形県山形市大字古館24	023-666-6162	○	
6	Ｖ － 24	真千建築計画室		990-2413	山形県山形市南原町2-5-62-8	023-632-5880	○	
6	Ｖ － 25	Kei建築設計室		990-2413	山形県山形市南原町2-5-62-8	023-625-3207	○	
6	Ｖ － 27	十和建設株式会社		997-0802	山形県鶴岡市伊勢原町２５－２	0235-23-1282	○	
6	Ｖ － 28	羽山総合建設株式会社		999-2174	山形県東置賜郡高畠町大字福沢１６７０－７	0238-58-0555	○	
6	Ｖ － 29	有限会社トータルハウジング夢空間		997-0838	山形県鶴岡市淀川町２０－５	0235-26-2373	○	
6	Ｖ － 30	廣居建設株式会社		992-0045	山形県米沢市中央６－１－１８６	0238-23-4322	○	
6	Ｖ － 31	我妻建設工業株式会社		992-0042	山形県米沢市塩井町塩野２０１２－１	0238-23-7130	○	
7	Ｖ － 32	株式会社泉製材所		960-8253	福島県福島市泉字二斗蒔１８	024-557-4886		○
6	Ｖ － 33	佐藤工匠		990-0522	山形県寒河江市大字清助新田６０－１	0237-87-3084	○	
6	Ｖ － 34	有限会社渡辺工務店		995-0005	山形県村山市大字たも山４６００－１０１	0237-55-7245	○	
6	Ｖ － 35	株式会社齋藤工務店		995-0205	山形県村山市大字樽石４４	0237-56-2334		○
6	Ｖ － 36	有限会社北国の家		990-0891	山形県山形市成安６１５	023-684-1824	○	
6	Ｖ － 37	有限会社阿部工務店		999-3719	山形県東根市中央西６番２６号	0237-46-4807		○
6	Ｖ － 38	結城建築		995-0041	山形県村山市大字河島甲９１－１１	0237-55-5816		○
6	Ｖ － 39	山科建築		999-4101	山形県北村山郡大石田町鷹巣１２５	0237-35-4503		○
6	Ｖ － 40	三瓶建設		999-3729	山形県東根市中央東１－９－５	0237-42-0400	○	
6	Ｖ － 41	有限会社中村建築		999-3103	山形県上山市金谷７７－１	023-672-4420	○	
6	Ｖ － 42	株式会社ハート・コーポレーション		990-0810	山形県山形市馬見ケ崎３－２２－１	023-682-8123	○	
6	Ｖ － 43	有限会社　武田建築		990-0863	山形県山形市江南三丁目１２－７	023-684-1088	○	
6	Ｖ － 44	結城建築		990-2422	山形県山形市中桜田３丁目８－５	023-632-7028		○
6	Ｖ － 45	有限会社グッドライフ黒田工務所		991-0061	山形県寒河江市中央工業団地１７３	0237-86-1008	○	
6	Ｖ － 46	丸櫻建成株式会社		994-0075	山形県天童市大字蔵増乙５３９－１	023-654-5285	○	
6	Ｖ － 47	有限会社松田宅建センター		990-0863	山形県山形市江南４－１４－１６	023-682-7452	○	
6	Ｖ － 48	浪波工務店		999-3716	山形県東根市大字蟹沢５３４	0237-43-3870		○
6	Ｖ － 49	奥山建設株式会社		999-3716	山形県東根市大字蟹沢字下縄目１８６３－１２	0237-42-0116	○	
6	Ｖ － 50	大東建設株式会社		990-1442	山形県西村山郡朝日町宮宿７７７－１	0237-67-3101	○	
6	Ｖ － 51	株式会社　建北社		995-0033	山形県村山市楯岡新町１丁目１６－３	0237-55-4511	○	
6	Ｖ － 52	建築佐藤		991-0031	山形県寒河江市本町３－３－１２	0237-86-5573	○	
6	Ｖ － 53	株式会社石川製材所		995-0112	山形県村山市大字湯野沢５０６	0237-54-2315	○	
6	Ｖ － 54	ビーデザイン		990-0823	山形県山形市下条町一丁目２番１０号	080-5916-3656		○
6	Ｖ － 55	株式会社田中工務店		990-2421	山形県山形市上桜田８４－９	023-641-0782		○
6	Ｖ － 56	伊藤工務店有限会社		999-3736	山形県東根市神町営団南通り2	0237-47-3645		○
6	Ｖ － 57	有限会社　西尾工務店		994-0011	山形県天童市北久野本５丁目６－１４－１	023-654-1354	○	
6	Ｖ － 58	株式会社結設計工房		991-0054	山形県寒河江市仲谷地１－３－４	0237-85-0202	○	
6	Ｖ － 59	板垣建築		995-0052	山形県村山市大字名取１４４０－１	0237-55-4586		○
6	Ｖ － 60	株式会社山匠エコシステム		991-0053	山形県寒河江市元町３－１８－１５	0237-86-8431	○	
6	Ｖ － 61	株式会社鎌田工務店		990-2461	山形県山形市南館２－５－２	023-644-5812	○	
6	Ｖ － 62	眞壁建築		991-0041	山形県寒河江市大字寒河江字鶴田６０－１	0237-86-6246	○	

＜様式 2-2・Ｖ＞

＜グループ構成員記入用リスト＞Ｖ．設計（長寿命型、高度省エネ型、優良建築物共通）

グループ構成員に設計事業者を含まない場合、その理由

県番号	構成員番号	事業者名	代表者名	郵便番号	所在地	電話番号	省エネ講習修了済	省エネ講習受講予定
Ｖ．設計							○	○
6	Ｖ － 63	エスジーホーム佐藤技建		990-2339	山形県山形市成沢西二丁目１－１１	023-689-0622		○
	Ｖ －							
	Ｖ －							
	Ｖ －						

<グループ構成員記入用リスト>Ⅵ. 施工-1(長寿命型、高度省エネ型、優良建築物共通)

<様式 2-2・Ⅵ-1>

県番号	構成員番号	事業者番号	事業者名	代表者名	郵便番号	所在地	電話番号	省エネ講習修了済	省エネ講習受講予定
Ⅵ. 施工-1(長寿命型、高度省エネ型、優良建築物共通)							38	○	○
6	Ⅵ － 22	70882	株式会社スペースパーツ山形		991-0061	山形県寒河江市中央工業団地155-6	0237-83-3000	○	
6	Ⅵ － 27	70973	十和建設株式会社		997-0802	山形県鶴岡市伊勢原町25－2	0235-23-1282	○	
6	Ⅵ － 28	70843	羽山総合建設株式会社		999-2174	山形県東置賜郡高畠町大字福沢1670－7	0238-58-0555	○	
6	Ⅵ － 29	71019	有限会社トータルハウジング夢空間		997-0838	山形県鶴岡市淀川町20－5	0235-26-2373	○	
6	Ⅵ － 30	71073	廣居建設株式会社		992-0045	山形県米沢市中央6－1－186	0238-23-4322	○	
6	Ⅵ － 31	70849	我妻建設工業株式会社		992-0042	山形県米沢市塩井町塩野2012－1	0238-23-7130	○	
7	Ⅵ － 32	90885	株式会社泉製材所		960-8253	福島県福島市泉字二斗蒔18	024-557-4886		○
6	Ⅵ － 33	70962	佐藤工匠		990-0522	山形県寒河江市大字清助新田60－1	0237-87-3084	○	
6	Ⅵ － 34	71052	有限会社渡辺工務店		995-0005	山形県村山市大字たも山4600－101	0237-55-7245	○	
6	Ⅵ － 35	70927	株式会社齋藤工務店		995-0205	山形県村山市大字樽石44	0237-56-2334		○
6	Ⅵ － 36	71059	有限会社北国の家		990-0891	山形県山形市成安615	023-684-1824	○	
6	Ⅵ － 37	71025	有限会社阿部工務店		999-3719	山形県東根市中央西6番26号	0237-46-4807		○
6	Ⅵ － 38	70944	結城建築		995-0041	山形県村山市大字河島甲91－11	0237-55-5816		○
6	Ⅵ － 39	70966	山科建築		999-4101	山形県北村山郡大石田町鷹巣125	0237-35-4503		○
6	Ⅵ － 40	70965	三瓶建設		999-3729	山形県東根市中央東1－9－5	0237-42-0400	○	
6	Ⅵ － 41	71049	有限会社中村建築		999-3103	山形県上山市金谷77－1	023-672-4420	○	
6	Ⅵ － 42	70884	株式会社ハート・コーポレーション		990-0810	山形県山形市馬見ケ崎3－22－1	023-682-8123	○	
6	Ⅵ － 43	71013	有限会社　武田建築		990-0863	山形県山形市江南三丁目12－7	023-684-1088	○	
6	Ⅵ － 44	70945	結城建築		990-2422	山形県山形市中桜田3丁目8－5	023-632-7028		○
6	Ⅵ － 45	71017	有限会社グッドライフ黒田工務所		991-0061	山形県寒河江市中央工業団地173	0237-86-1008	○	
6	Ⅵ － 46	70934	丸櫻建成株式会社		994-0075	山形県天童市大字蔵増乙539－1	023-654-5285	○	
6	Ⅵ － 47	71042	有限会社松田宅建センター		990-0863	山形県山形市江南4－14－16	023-682-7452	○	
6	Ⅵ － 48	71071	浪波工務店		999-3716	山形県東根市大字蟹沢534	0237-43-3870		○
6	Ⅵ － 49	70845	奥山建設株式会社		999-3716	山形県東根市大字蟹沢字下縄目1863－12	0237-42-0116	○	
6	Ⅵ － 50	70982	大東建設株式会社		990-1442	山形県西村山郡朝日町宮宿777－1	0237-67-3101	○	
6	Ⅵ － 51	70862	株式会社　建北社		995-0033	山形県村山市楯岡新町1丁目16－3	0237-55-4511	○	
6	Ⅵ － 52	70948	建築佐藤		991-0031	山形県寒河江市本町3－3－12	0237-86-5573	○	
6	Ⅵ － 53	70911	株式会社石川製材所		995-0112	山形県村山市大字湯野沢506	0237-54-2315	○	
6	Ⅵ － 54		ビーデザイン		990-0823	山形県山形市下条町一丁目2番10号	080-5916-3656		○
6	Ⅵ － 55	70917	株式会社田中工務店		990-2421	山形県山形市上桜田84－9	023-641-0782		○
6	Ⅵ － 56	70841	伊藤工務店有限会社		999-3736	山形県東根市神町営団南通り2	0237-47-3645		○
6	Ⅵ － 57	71008	有限会社　西尾工務店		994-0011	山形県天童市北久野本5丁目6－14－1	023-654-1354	○	
6	Ⅵ － 58	70894	株式会社結設計工房		991-0054	山形県寒河江市仲谷地1－3－4	0237-85-0202	○	
6	Ⅵ － 59	70995	板垣建築		995-0052	山形県村山市大字名取1440－1	0237-55-4586		○
6	Ⅵ － 60	70901	株式会社山匠エコシステム		991-0053	山形県寒河江市元町3－18－15	0237-86-8431	○	
6	Ⅵ － 61	70892	株式会社鎌田工務店		990-2461	山形県山形市南館2－5－2	023-644-5812	○	
6	Ⅵ － 62	71074	眞壁建築		991-0041	山形県寒河江市大字寒河江字鶴田60－1	0237-86-6246	○	
6	Ⅵ － 63	70829	エスジーホーム佐藤技建		990-2339	山形県山形市成沢西二丁目1－11	023-689-0622		○
	Ⅵ －								
	Ⅵ －								
	Ⅵ －								
	Ⅵ －								
	Ⅵ －								
	Ⅵ －								
	Ⅵ －								
	Ⅵ －								
	Ⅵ －								
	Ⅵ －								
	Ⅵ －								
	Ⅵ －								
	Ⅵ －								
	Ⅵ －								
	Ⅵ －								
	Ⅵ －								
	Ⅵ －								
	Ⅵ －								
	Ⅵ －								

＜グループ構成員記入用リスト＞Ⅵ. 施工－2（長寿命型、高度省エネ型、優良建築物共通）

県番号	構成員番号	事業者番号	事業者名	平成29年（1月～12月）の元請実績及び直近3年の年平均元請実績										補助金活用実績の合計数(H27～H29)			被災地に該当	ZEHビルダーに該当	BELS工務店に該当
Ⅵ. 施工-2				元請の新築住宅供給戸数		うち木造長期優良住宅の実績		うち認定低炭素住宅・性能向上計画認定住宅の実績合算		うち木造ゼロエネ住宅の実績		優良建築物の着工床面積の実績		長期優良住宅	高度省エネ型住宅	ゼロエネ住宅	○	○	○
				H29年実績	直近3年平均	H29年実績	直近3年平均	H29年実績	直近3年平均	H29年実績	直近3年平均	H29年実績	直近3年平均						
6	Ⅵ － 22	70882	株式会社スペースパーツ山形	2 戸	2 戸	2 戸	2 戸	0 戸	0 戸	0 戸	0 戸	㎡	㎡	3以下	3以下	3以下		○	○
6	Ⅵ － 27	70973	十和建設株式会社	17 戸	15 戸	2 戸	0 戸	0 戸	1 戸	0 戸	0 戸	㎡	㎡	3以下	3以下	3以下		○	
6	Ⅵ － 28	70843	羽山総合建設株式会社	6 戸	6 戸	0 戸	0 戸	0 戸	0 戸	0 戸	0 戸	㎡	㎡	3以下	3以下	3以下		○	
6	Ⅵ － 29	71019	有限会社トータルハウジング夢空間	5 戸	4 戸	1 戸	1 戸	0 戸	0 戸	1 戸	1 戸	㎡	㎡	3以下	3以下	3以下		○	○
6	Ⅵ － 30	71073	廣居建設株式会社	4 戸	6 戸	1 戸	1 戸	0 戸	0 戸	0 戸	0 戸	㎡	㎡	3以下	3以下	3以下			
6	Ⅵ － 31	70849	我妻建設工業株式会社	3 戸	3 戸	0 戸	1 戸	1 戸	1 戸	0 戸	0 戸	㎡	㎡	3以下	3以下	3以下			
7	Ⅵ － 32	90885	株式会社泉製材所	1 戸	1 戸	0 戸	0 戸	0 戸	0 戸	0 戸	0 戸	㎡	㎡	7以下	7以下	7以下	○		
6	Ⅵ － 33	70962	佐藤工匠	1 戸	0 戸	0 戸	0 戸	0 戸	0 戸	0 戸	0 戸	㎡	㎡	3以下	3以下	3以下			
6	Ⅵ － 34	71052	有限会社渡辺工務店	2 戸	2 戸	0 戸	0 戸	0 戸	0 戸	0 戸	0 戸	㎡	㎡	3以下	3以下	3以下			
6	Ⅵ － 35	70927	株式会社齋藤工務店	3 戸	4 戸	0 戸	0 戸	0 戸	0 戸	0 戸	0 戸	㎡	㎡	3以下	3以下	3以下			
6	Ⅵ － 36	71059	有限会社北国の家	1 戸	1 戸	0 戸	0 戸	0 戸	0 戸	0 戸	0 戸	㎡	㎡	3以下	3以下	3以下			
6	Ⅵ － 37	71025	有限会社阿部工務店	0 戸	0 戸	0 戸	0 戸	0 戸	0 戸	0 戸	0 戸	㎡	㎡	3以下	3以下	3以下			
6	Ⅵ － 38	70944	結城建築	1 戸	1 戸	0 戸	0 戸	0 戸	0 戸	0 戸	0 戸	㎡	㎡	3以下	3以下	3以下			
6	Ⅵ － 39	70966	山科建築	1 戸	1 戸	0 戸	0 戸	0 戸	0 戸	0 戸	0 戸	㎡	㎡	3以下	3以下	3以下			
6	Ⅵ － 40	70965	三瓶建設	1 戸	1 戸	0 戸	0 戸	0 戸	0 戸	0 戸	0 戸	㎡	㎡	3以下	3以下	3以下			
6	Ⅵ － 41	71049	有限会社中村建築	4 戸	3 戸	0 戸	0 戸	0 戸	0 戸	0 戸	0 戸	㎡	㎡	3以下	3以下	3以下		○	○
6	Ⅵ － 42	70884	株式会社ハート・コーポレーション	10 戸	9 戸	2 戸	1 戸	0 戸	0 戸	0 戸	0 戸	㎡	㎡	3以下	3以下	3以下			○
6	Ⅵ － 43	71013	有限会社 武田建築	1 戸	1 戸	1 戸	1 戸	0 戸	0 戸	0 戸	0 戸	㎡	㎡	3以下	3以下	3以下		○	
6	Ⅵ － 44	70945	結城建築	0 戸	0 戸	0 戸	0 戸	0 戸	0 戸	0 戸	0 戸	㎡	㎡	3以下	3以下	3以下			
6	Ⅵ － 45	71017	有限会社グッドライフ黒田工務所	8 戸	8 戸	5 戸	5 戸	0 戸	0 戸	0 戸	0 戸	㎡	㎡	4以上	4以上	3以下			○
6	Ⅵ － 46	70934	丸櫻建成株式会社	1 戸	2 戸	0 戸	0 戸	0 戸	0 戸	0 戸	0 戸	㎡	㎡	3以下	3以下	3以下			
6	Ⅵ － 47	71042	有限会社松田宅建センター	2 戸	2 戸	1 戸	1 戸	0 戸	0 戸	0 戸	0 戸	㎡	㎡	3以下	3以下	3以下		○	○
6	Ⅵ － 48	71071	浪波工務店	0 戸	1 戸	0 戸	0 戸	0 戸	0 戸	0 戸	0 戸	㎡	㎡	3以下	3以下	3以下			
6	Ⅵ － 49	70845	奥山建設株式会社	0 戸	1 戸	0 戸	0 戸	0 戸	0 戸	0 戸	0 戸	㎡	㎡	3以下	3以下	3以下			
6	Ⅵ － 50	70982	大東建設株式会社	0 戸	0 戸	0 戸	0 戸	0 戸	0 戸	0 戸	0 戸	㎡	㎡	3以下	3以下	3以下			
6	Ⅵ － 51	70862	株式会社 建北社	1 戸	1 戸	0 戸	1 戸	0 戸	0 戸	0 戸	0 戸	㎡	㎡	3以下	3以下	3以下			
6	Ⅵ － 52	70948	建築佐藤	1 戸	0 戸	0 戸	0 戸	0 戸	0 戸	0 戸	0 戸	㎡	㎡	3以下	3以下	3以下			
6	Ⅵ － 53	70911	株式会社石川製材所	0 戸	1 戸	0 戸	0 戸	0 戸	0 戸	0 戸	0 戸	㎡	㎡	3以下	3以下	3以下			
6	Ⅵ － 54		ビーデザイン	1 戸	0 戸	0 戸	0 戸	0 戸	0 戸	0 戸	0 戸	㎡	㎡	3以下	3以下	3以下		○	
6	Ⅵ － 55	70917	株式会社田中工務店	0 戸	0 戸	0 戸	0 戸	0 戸	0 戸	0 戸	0 戸	㎡	㎡	3以下	3以下	3以下			
6	Ⅵ － 56	70841	伊藤工務店有限会社	1 戸	1 戸	0 戸	0 戸	0 戸	0 戸	0 戸	0 戸	㎡	㎡	3以下	3以下	3以下			
6	Ⅵ － 57	71008	有限会社 西尾工務店	3 戸	3 戸	0 戸	1 戸	0 戸	1 戸	2 戸	1 戸	㎡	㎡	3以下	4以上	4以上		○	○
6	Ⅵ － 58	70894	株式会社結設計工房	6 戸	6 戸	0 戸	0 戸	0 戸	0 戸	0 戸	0 戸	㎡	㎡	3以下	3以下	3以下			
6	Ⅵ － 59	70995	板垣建築	0 戸	0 戸	0 戸	0 戸	0 戸	0 戸	0 戸	0 戸	㎡	㎡	3以下	3以下	3以下			
6	Ⅵ － 60	70901	株式会社山匠エコシステム	3 戸	3 戸	0 戸	0 戸	0 戸	0 戸	0 戸	0 戸	㎡	㎡	3以下	3以下	3以下		○	
6	Ⅵ － 61	70892	株式会社鎌田工務店	16 戸	18 戸	0 戸	0 戸	0 戸	0 戸	0 戸	0 戸	㎡	㎡	3以下	3以下	3以下			
6	Ⅵ － 62	71074	眞壁建築	1 戸	1 戸	0 戸	0 戸	0 戸	0 戸	0 戸	0 戸	㎡	㎡	3以下	3以下	3以下			
6	Ⅵ － 63	70829	エスジーホーム佐藤技建	0 戸	0 戸	0 戸	0 戸	0 戸	0 戸	0 戸	0 戸	㎡	㎡	3以下	3以下	3以下			
	Ⅵ －			戸	戸	戸	戸	戸	戸	戸	戸	㎡	㎡						
	Ⅵ －			戸	戸	戸	戸	戸	戸	戸	戸	㎡	㎡						
	Ⅵ －			戸	戸	戸	戸	戸	戸	戸	戸	㎡	㎡						
	Ⅵ －			戸	戸	戸	戸	戸	戸	戸	戸	㎡	㎡						
	Ⅵ －			戸	戸	戸	戸	戸	戸	戸	戸	㎡	㎡						
	Ⅵ －			戸	戸	戸	戸	戸	戸	戸	戸	㎡	㎡						
	Ⅵ －			戸	戸	戸	戸	戸	戸	戸	戸	㎡	㎡						
	Ⅵ －			戸	戸	戸	戸	戸	戸	戸	戸	㎡	㎡						
	Ⅵ －			戸	戸	戸	戸	戸	戸	戸	戸	㎡	㎡						
	Ⅵ －			戸	戸	戸	戸	戸	戸	戸	戸	㎡	㎡						
	Ⅵ －			戸	戸	戸	戸	戸	戸	戸	戸	㎡	㎡						
	Ⅵ －			戸	戸	戸	戸	戸	戸	戸	戸	㎡	㎡						
	Ⅵ －			戸	戸	戸	戸	戸	戸	戸	戸	㎡	㎡						
	Ⅵ －			戸	戸	戸	戸	戸	戸	戸	戸	㎡	㎡						
	Ⅵ －			戸	戸	戸	戸	戸	戸	戸	戸	㎡	㎡						
	Ⅵ －			戸	戸	戸	戸	戸	戸	戸	戸	㎡	㎡						
	Ⅵ －			戸	戸	戸	戸	戸	戸	戸	戸	㎡	㎡						

＜グループ構成員記入用リスト＞Ⅶ. 木材を扱わない流通

＜様式 2-2・Ⅶ＞

県番号	構成員番号	事業者名	代表者名	郵便番号	所在地	電話番号
Ⅶ. 木材を扱わない流通						
	Ⅶ －					
	Ⅶ －					
	Ⅶ －					
	Ⅶ －					
	Ⅶ －					
	Ⅶ －					
	Ⅶ －					
	Ⅶ －					
	Ⅶ －					
	Ⅶ －					
	Ⅶ －					
	Ⅶ －					
	Ⅶ －					
	Ⅶ －					
	Ⅶ －					
	Ⅶ －					
	Ⅶ －					
	Ⅶ －					
	Ⅶ －					
	Ⅶ －					
	Ⅶ －					
	Ⅶ －					
	Ⅶ －					
	Ⅶ －					
	Ⅶ －					
	Ⅶ －					
	Ⅶ －					
	Ⅶ －					
	Ⅶ －					
	Ⅶ －					
	Ⅶ －					
	Ⅶ －					
	Ⅶ －					
	Ⅶ －					
	Ⅶ －					
	Ⅶ －					
	Ⅶ －					
	Ⅶ －					
	Ⅶ －					
	Ⅶ －					
	Ⅶ －					

＜様式 2-2・Ⅷ＞

＜グループ構成員記入用リスト＞Ⅷ．Ⅰ～Ⅶ以外の業種（畳、瓦、襖等の住宅資材の供給事業者等）

県番号	構成員番号	事業者名	代表者名	郵便番号	所在地	電話番号
Ⅷ．Ⅰ～Ⅶ以外の業種						
	Ⅷ －					
	Ⅷ －					
	Ⅷ －					
	Ⅷ －					
	Ⅷ －					
	Ⅷ －					
	Ⅷ －					
	Ⅷ －					
	Ⅷ －					
	Ⅷ －					
	Ⅷ －					
	Ⅷ －					
	Ⅷ －					
	Ⅷ －					
	Ⅷ －					
	Ⅷ －					
	Ⅷ －					
	Ⅷ －					
	Ⅷ －					
	Ⅷ －					
	Ⅷ －					
	Ⅷ －					
	Ⅷ －					
	Ⅷ －					
	Ⅷ －					
	Ⅷ －					
	Ⅷ －					
	Ⅷ －					
	Ⅷ －					
	Ⅷ －					
	Ⅷ －					
	Ⅷ －					
	Ⅷ －					
	Ⅷ －					
	Ⅷ －					
	Ⅷ －					
	Ⅷ －					
	Ⅷ －					
	Ⅷ －					
	Ⅷ －					
	Ⅷ －					
	Ⅷ －					
	Ⅷ －					
	Ⅷ －					
	Ⅷ －					
	Ⅷ －					

＜地域型住宅グリーン化事業に対する取り組み＞（長寿命型・高度省エネ型・優良建築物型共通）　　＜様式3－1＞

1．地域型住宅の名称・対象地域（必須）	（地域型住宅の名称）木結（きづな）の家	（地域型住宅供給対象地域）山形県、宮城県、福島県
2．グループの名称・結成年（必須）	（グループの名称）やまがたの木づかい優良住宅をつくる会	（結成年）2012　年
3．過去のグリーン化事業採択グループ番号（必須）	06-0149-0111	

4．地域型住宅グリーン化事業のねらいに対する取り組み

※記入した内容おいて「必ず実施する取組み」の場合は◎印、「グループが目指す目標」の場合は○印を右欄に記入してください。
※住宅と建築物（非住宅））の両方を申請する場合において、取組に違いがある場合は、その旨を具体的に記入してください。

ア．特徴ある地域型住宅の目標設定

【平成30年度対応方針】		◎、○記入欄
①地域の気候・風土等に根差した地域型住宅の重視する性能	寒冷地であるため省エネ性能の重要度が高いため、平成28年度省エネルギー基準における外皮性能に関する基準に適合した住宅とする。	◎
②地域の気候・風土等に根差した地域型住宅の建て方や様式	質の高い大工職人が多い南東北の特色を活かし、木造軸組工法とする。 積雪地であるため、積雪荷重を考慮して応力計算またはスパン表による耐震等級の確保を行う。 引続き地震に備え、地質に応じた地盤調査を実施する。	◎
③地域の気候・風土等に根差した地域型住宅のデザインルール	木材産地であることを配慮して、フロア・内壁・天井・梁表し・外壁・カウンターなどの木のぬくもりを感じる内外装木質化に取組む。	○
④ ①～③の背景	山形、宮城、福島の3県は互いに経済圏が近接し、交通事情にも恵まれており往来も盛んであるため南東北というユニットが構成しやすい。山脈に囲まれ広範囲が盆地のため、夏は暑く冬は寒い寒暖にの差が激しい地域であり、豪雪地帯も多い。杉や桧の産地として森林資源に恵まれ自然豊かな地域である。	◎
⑤その他 ※上記項目以外でグループ独自のルール・目標があれば記入してください。	グループ運営と情報共有のために、物件毎の打合せ進捗状況や工程（契約、着工、引渡し）等の情報管理を事務局で行う。 地域に根ざしたグループとしての認知度向上のために、現場見学会や合同イベント時には会のホームページ情報に掲載し、会のチラシやのぼり旗を活用する。	◎

イ．効率的で適切な就業環境が確保された住宅生産体制の整備

【平成30年度対応方針】					◎、○記入欄
a	①-1 用材の寸法規格化	□ 行っていない	■ 行っている→	内容：地域材の選定に際し、常に情報収集を行いながら、安定供給や品質・コストの面で最適な規格の地域材を在庫・供給できるグループ体制を構築している。	◎
	①-2 使用建材の統一	□ 行っていない	■ 行っている→	内容：グループで提携している多数の建材メーカーとグループ共通資材を設定し、建材仕様の統一化ははかっている	○
	①-3 標準仕様の設定	■ 行っていない	□ 行っている→	内容：	
	②-1 建材・資材調達の共同化	□ 行っていない	■ 行っている→	内容：グループ共通資材についてグループ合同のキャンペーンや展示会を実施し、各施工事業者が共通資材を採用することにより、流通事業者が一括して在庫することができ、スケールメリットを構築してコスト削減をはかっている。	◎
	②-2 調達事務の合理化	■ 行っていない	□ 行っている→	内容：	
	③ 生産の合理化等に向けた検討委員会等の設置	□ 行っていない	■ 行っている→	内容：役員会にてグループ共通資材や標準仕様の検討会を行い、構成員への提案を行っている。	◎
	④ 生産の合理化等に向けて事務局が果たす役割	□ ない	■ ある　→	内容：地域材供給事業者の生産状況や施工事業者の物件情報、現場進捗状況、採用資材などをを把握し、役員会にて報告と合理化の提案を行う。	◎
b	① グループの信頼性向上に向けた施工基準	□ ない	■ ある　→	内容：断熱・気密の施工に関して、住宅省エネルギー技術講習会（施工編）のテキストによる施工方法を指針とする。	○
	② グループの信頼性向上に向けた検査ルール	□ ない	■ ある　→	内容：住宅あんしん保証の「あんしん検査」（長期優良住宅、認定低炭素住宅）を利用し、第三者による現場検査で設計図書通りに認定基準を満たした施工を行っていることを確認することで信頼性向上を図る。	○
	③ グループの信頼性向上に向けた見積・積算のルール	□ ない	■ ある　→	内容：工事項目内訳書の工事項目を消費者に分かりやすく統一化し、共通見積りフォーマットや積算システムなどを整備する。	○
	④ グループの信頼性向上に向けたその他の具体的取組	□ ない	■ ある　→	内容：万が一構成員が倒産した場合、工事の再開に時間がかかるほか、着工金等の過払い金の払い戻しが困難となる可能性が高い。その様な消費者の不安を払拭して信頼性向上に繋げるべく、消費者保護のための「完成保証」を付保できるように体制整備を図る。	○
c	① 週休2日制の導入の取組	■ ない	□ ある　→	内容：	
	② 技能や経験にふさわしい処遇の実現に向けた取組	□ ない	■ ある　→	内容：グループ内職人による若手職人育成を目的とした県制度への取り組みを周知する。	○
	③ 社会保険への加入	■ ない	□ ある　→	内容：	
	④ 安全及び健康の確保のための取組	□ ない	■ ある　→	内容：事務局にて現場の安全に関する情報等の定期的な発信をする。	○
その他 ※上記項目以外でグループ独自のルール・目標があれば記入してください。					

※）　行の高さについては記載する文章の長さなどにより適宜、調整して下さい。

＜地域型住宅グリーン化事業に対する取り組み＞（長寿命型・高度省エネ型・優良建築物型共通）　　＜様式３－２＞

１．地域型住宅の名称・対象地域（必須）	（地域型住宅の名称）木結（きづな）の家	（地域型住宅供給対象地域）山形県、宮城県、福島県
２．グループの名称・結成年月（必須）	（グループの名称）やまがたの木づかい優良住宅をつくる会	（結成年）2012　年
３．過去のブランド化事業採択グループ番号（必須）	06-0149-0111	

４．地域型住宅グリーン化事業のねらいに対する取り組み　※記入した内容おいて「必ず実施する取組み」の場合は◎印、「グループが目指す目標」の場合は○印を右欄に記入してください。
※住宅と建築物（非住宅））の両方を申請する場合において、取組に違いがある場合は、その旨を具体的に記入してください。

ウ．長期にわたる住宅メンテナンス体制の整備

【平成30年度対応方針】						◎、○記入欄
a	①住宅履歴情報の蓄積	①-1 内容・蓄積の共通ルール	□ ない	■ ある →	内容：グループ共通の維持保全計画書（30年間）をベースとし、住宅個々の特性に応じた必要項目を加筆修正の上使用する	○
		①-2 情報サービス機関の活用	□ ない	■ ある →	内容：施主が住宅履歴情報をWebで閲覧できる「あんしんいえかるて」（住宅あんしん保証）を活用する	○
		①-3 履歴情報蓄積の確認手法	□ ない	■ ある →	内容：住宅あんしん保証より「住宅履歴情報の預かり証」の発行。	○
	②メンテナンス基準の整備	②-1 点検の共通ルール	□ ない	■ ある →	内容：一般社団法人全国住宅産業地域活性化協議会が発行する「維持管理の考え方とガイドライン」を メンテナンスの指針とする。	○
		②-2 補修の共通ルール	□ ない	■ ある →	内容：一般社団法人全国住宅産業地域活性化協議会が発行する「リフォームマニュアル」、「リフォーム 工事施工技術指針」を補修・リフォームの指針とする。	○
		②-3 点検補修実施の確認手法	□ ない	■ ある →	内容：「あんしんいえかるて」に点検履歴を蓄積。	○
	③住まいの管理	③-1 住まい管理勉強会の実施	□ ない	■ ある →	内容：グループ合同のOB集客イベントで住宅メンテナンスの説明会を年１回実施。	◎
		③-2 DIY体験会等の実施	□ ない	■ ある →	内容：グループ合同のOB集客イベントで木工教室を年１回実施。	◎
		③-3 その他の相談会等の実施	□ ない	■ ある →	内容：グループ合同のOB集客イベントで住まいの合同相談会を年１回実施。	◎
	④	維持管理委員会等の設置	□ ない	■ ある →	内容：役員会にて仕様やメンテナンス・維持管理の方法などの意見交換をする検討会を行い、 構成員への提案を行う。	◎
	⑤	その他の維持管理の手法	□ ない	■ ある →	内容：「あんしんいえかるて」の経過年数告知サービスによる点検の督促。	○
b	①	グループ構成員の倒産廃業時のバックアップルール	□ ない	■ ある →	内容：グループのホームページで組織の見える化や事務局連絡先を明示し、消費者の相談窓口を明確 している。倒産廃業工務店の維持保全計画をグループ内で引続ぎ、当該住宅の施主から修繕	◎
	②	過去の瑕疵内容等に学ぶ勉強会の実施	□ ない	■ ある →	内容：住宅あんしん保証（住宅瑕疵担保責任保険法人）による、全国の重大な瑕疵事例や防止に ポイントの勉強会を開催	◎
その他 ※上記項目以外でグループ独自のルール・目標があれば記入してください。			一般社団法人全国住宅産業地域活性化協議会のコンテンツである「暮らしのサポートサービス」を利用し、施主の暮らしに関する困りごとやトラブルを24時間365日のコールセンターと駆け付け業者でサポートする。			○

エ．グループの技術力の向上

【平成30年度対応方針】						◎、○記入欄
a	①	未経験工務店等への施工技術研修会等の開催	□ ない	■ ある →	内容：未経験工務店向けに、長期優良住宅の各基準、営業時に必要な各種認定制度の概要や 税制優遇の内容、フラット35Sの基準と活用、性能部材の現場施工等に関して研修会を実施。	◎
	②-1	品質管理のための共通ルール	■ ない	□ ある →	内容：	
	②-2	上記共通ルールが守られていることの確認手法	■ ない	□ ある →	内容：	
	③-1	需給計画の策定	□ ない	■ ある →	内容：施工事業者の工事工程をグループで取りまとめ、地域材・建材の供給事業者必要に応じた 生産計画、調達計画を行う。	○
	③-2	技術力向上のための中長期的な計画	□ ない	■ ある →	内容：東日本大震災やオリンピックに伴い、大工等の職人不足が深刻化している。グループ内の 需給計画をもとに構成員相互に協力体制を構築する。	○
	④	③に基づく業種ごとの合理化の取組	□ ない	■ ある →	内容：職人不足が深刻な業種をグループ内で組織化し、仕様や施工の統一化を通して施工品質の 伴う協力体制の更なる促進をはかる。	○
b	①-1	省エネ技術講習会への施工事業者社員の参加人数	昨年度までの終了者数　70		今年度の参加目標人数　20	○
	①-2	省エネ技術講習会への請負技能者等の参加人数	昨年度までの終了者数　6		今年度の参加目標人数　20	○
	②	省エネ技術講習会への参加促進のための取組	□ ない	■ ある →	内容：未受講者を含め施工編と設計編の両方の受講を促し、特に施工編は請負技能者にも案内する。講習会の地域事務局（山形県省エネ木造住宅推進協議会）と連携しチラシを配布する。	◎
c	①	新たな技術等の導入	□ ない	■ ある →	内容：職人不足の深刻化を見据え、建方時の人工を削減し精度を均一化することをベースとし、 省エネルギー性能の確保等にも配慮した金物工法を検討・検証していく。	○
	②	新たな技術等の開発	□ ない	■ ある →	内容：プレカット工場内での試作開発、構成員の実物件によるモニター対応、 新工法モデルハウス等による各データの収集を行う。	○
その他 ※上記項目以外でグループ独自のルール・目標があれば記入してください。			住宅関連施策の情報提供や研修会を適宜行い、構成員の技術力向上に向けたフォローを行う。 設計構成員による設計サポートチームが、長期優良住宅や低炭素住宅・建築物、ゼロ・エネルギー住宅の申請サポート業務やH28年省エネ基準における外皮面積・性能計算等のサポートができる体制を整えており、未経験工務店等への個別サポートに注力する。			◎

※）　行の高さについては記載する文章の長さなどにより適宜、調整して下さい。

１．地域型住宅の名称・対象地域（必須）	（地域型住宅の名称）木結（きづな）の家	（地域型住宅供給対象地域）山形県、宮城県、福島県
２．グループの名称・結成年月（必須）	（グループの名称）やまがたの木づかい優良住宅をつくる会	（結成年）2012 年
３．過去のブランド化事業採択グループ番号（必須）	06-0149-0111	

４．地域型住宅グリーン化事業のねらいに対する取り組み

※記入した内容おいて「必ず実施する取組み」の場合は◎印、「グループが目指す目標」の場合は○印を右欄に記入してください。
※住宅と建築物（非住宅））の両方を申請する場合において、取組に違いがある場合は、その旨を具体的に記入してください。

オ．地域の産業・住文化・景観等への寄与

【平成30年度対応方針】			◎、○記入欄
a	① 地域材利用に関する共通ルール（必須）	主要構造材の全材積に対して地域材を80%以上使用する。（主要構造材：柱、梁・桁、土台） 指定羽柄材の全材積に対して地域材を80%以上使用する。（指定羽柄材：母屋、垂木、小屋束、大引、間柱） 現場カットによる端材ゴミ削減や、近隣への騒音や粉塵飛散を抑制するために、上記指定部位をプレカット加工とする。	◎
	② 地域材利用の1棟当たりの割合（必須）	□ 50%未満　□ 50%以上　■ 80%以上	◎
	③ 標準的な地域材の使用部位（必須）	主要構造材　土台：□ 使用していない　■ 使用している 柱：□ 使用していない　■ 使用している 梁・桁等の横架材等：□ 使用していない　■ 使用している 羽柄材　間柱、根太、垂木等：□ 使用していない　■ 使用している 造作材　枠材、廻縁等：■ 使用していない　□ 使用している 板材　壁板、床板等：■ 使用していない　□ 使用している	◎
	④ 地域材の流れ（フロー図）などグループの取組に関する補足説明	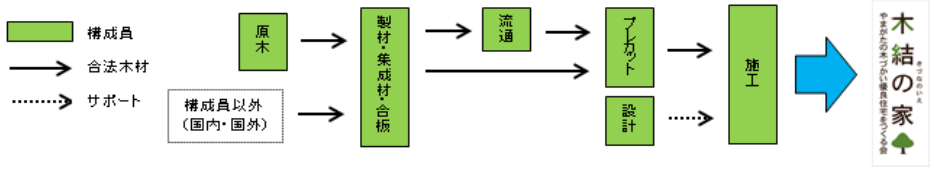 【「木結（きづな）の家」の地域材の供給の代表的な流れ（合法木材の場合）】	
b	①-1 地域材在庫把握の仕組	□ ない　■ ある →　内容：地域材の在庫状況は供給グループの情報を事務局に集約して管理している。需給バランスにより供給不足が発生するおそれがあるときは、構成員に周知を行う。	◎
	①-2 地域材価格の共有の仕組	□ ない　■ ある →　内容：地域材価格は常に事務局で把握しており共有は容易。ただし為替レートや受給バランスにより常に価格変動しているため部位毎に複数の地域材設定し、最適なコストで供給できる仕組みにしている。	◎
	② グループ全体における地域材の需給予測	□ 行っていない　■ 行っている→　内容：各構成員の建築予定を事務局で取りまとめ、時期や使用量に応じた地域材の調達を行っている。	◎
c	①-1 畳の活用	■ 行っていない　□ 行っている→　内容：	
	①-2 和瓦の活用	■ 行っていない　□ 行っている→　内容：	
	①-3 襖の活用	■ 行っていない　□ 行っている→　内容：	
	①-4 障子の活用	■ 行っていない　□ 行っている→　内容：	
	②-1 その他地域の伝統的な素材の活用	■ 行っていない　□ 行っている→　内容：	
	②-2 その他地域の伝統的な意匠の活用	■ 行っていない　□ 行っている→　内容：	
d	① 地域の伝統的なデザインを継承する取組	■ 行っていない　□ 行っている→　内容：	
	② 地域の住まい方の継承につながる取組	□ 行っていない　■ 行っている→　内容：グループ中心拠点である山形県は、平均世帯人数と三世代同居率が日本一（2010年度国勢調査）である。この住文化に適した三世代同居対応住宅を促進する。	○
	③ 地域の街並み形成へ寄与する取組	■ 行っていない　□ 行っている→　内容：	
	④ 和の住まいの要素を取入れた取組	■ 行っていない　□ 行っている→　内容：	
その他 ※上記項目以外でグループ独自のルール・目標があれば記入してください。		 グループのホームページ　木結（きづな）の家普及チラシ　オリジナルのぼり旗　餅まき会場（合同イベント）　ふれあい木工教室（合同イベント）　集合研修 【「木結（きづな）の家」の特徴やグループの取組み、地域材等の普及活動】 上記は作成済みのホームページや営業ツール、毎年行っている行事等。本年度も継続して実施する。	◎

カ．その他

【平成30年度対応方針】		◎、○記入欄
東日本大震災の復興に資する取組	グループ中心拠点である山形県は、平均世帯人数と三世代同居率が日本一（2010年度国勢調査）である。この住文化に適した三世代同居対応住宅を促進する。	◎
平成28年熊本地震の復興に資する取組		

※）行の高さについては記載する文章の長さなどにより適宜、調整して下さい。

１．地域型住宅の名称・対象地域（必須）	（地域型住宅の名称）木結（きづな）の家	（地域型住宅供給対象地域）山形県、宮城県、福島県
２．グループの名称・結成年月（必須）	（グループの名称）やまがたの木づかい優良住宅をつくる会	（結成年）2012 年
３．過去のブランド化事業採択グループ番号（必須）	06-0149-0111	

４．地域型住宅グリーン化事業のねらいに対する取り組み

キ．グループが取組む木造住宅・建築物の特徴
※この項目は、高度省エネ型、優良建築物型を申請するグループのみ記入してください。
※申請に係る認定低炭素住宅、性能向上計画認定住宅、ゼロ・エネルギー住宅、優良建築物の性能や特徴等について記入してください。

【高度省エネ型（認定低炭素住宅、性能向上計画認定住宅、ゼロ・エネルギー住宅）共通　省エネ設計指針】

高度省エネ型に関してはいずれも未経験構成員が多いため、各基準の達成手法は任意とすることで取組みやすくし、未経験構成員の活用を促進する。
ゼロ・エネルギー住宅のグループモデルプランをベースに、高度省エネ型共通の省エネ設計指針を下記の通り策定した。
具体例を参考にすることで、未経験構成員が取組みのイメージを持てるようにした。また設計構成員による設計サポートチームが長期優良住宅や認定低炭素住宅・性能向上計画認定住宅・ゼロ・エネルギー住宅の申請サポート業務や平成28年省エネ基準における性能計算等のサポートができる体制を整備、未経験構成員への個別サポートにも注力する。

■省エネ設計指針
・シンプルな四角形の間取りで外壁面積を少なくし熱損失を抑える。
・通風を考慮した壁や開口の配置とし、開口はなるべく高い位置に設ける。
・サッシは気密性が高いすべり出し窓等を多用する。
・軒を深く、又は庇を設け日射侵入を軽減する。
・南側に落葉樹を配置し夏季の日射遮蔽と冬季の日射取得を配慮。北側には常緑樹を配置し夏季は蒸散作用による涼風の取り込みを配慮。
・太陽光パネルによる落雪の変化を考慮した落雪スペースの確保。
・認定低炭素住宅等で太陽光設置をしない住宅であっても、屋根形状は将来の追加設置を配慮。

■構造の検討
・積雪荷重に加え、太陽光パネルの荷重を考慮した構造・間取りとする。

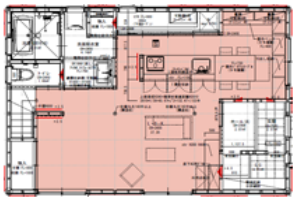
1階平面図

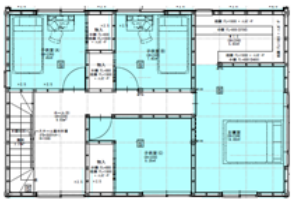
2階平面図

■省エネ設備の選定（モデルプランの場合）
・換気は床下設置タイプの熱交換型第一種換気を採用。四季を通じ安定した気温が見込める地熱も有効活用。
・暖冷房は高効率ルームエアーコンディショナーを採用。
・給湯は電気ヒートポンプ給湯機を採用。
・照明は白熱灯を使用しない。調光制御やセンサーを採用。

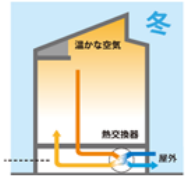

換気設備のイメージ

【ゼロ・エネルギー住宅について】
・　３地域と4地域で申請。いずれもRを100%、R0を25%に設定することで未経験構成員も取組みやすくした。
・　平成28年度より外皮性能を最重視し、ZEH外皮強化基準をグループとし、UA値は省エネルギー基準を超える基準を設定した。
・　平成28年省エネ基準を採用しBELS認証による評価とするため、改めて説明会を実施する。又グループ目標としてランクアップ
外皮平均熱貫流率の3地域・4地域、0.40以下のUA値を目指とし、当グループ設計事業者内での定期的な検討会を行い、未経験構成員が理解し活用しやすい体制をつくる。

※）　行の高さについては記載する文章の長さなどにより適宜、調整して下さい。