＜様式1＞

平成 30年 07月 09日

国土交通大臣　殿

地域型住宅グリーン化事業　適用申請書

【平成30年度】

本申請書の内容により、地域型住宅グリーン化事業の適用を申請します。
この申請書及び添付資料に記載の事項は、事実に相違ありません。

地域型住宅の名称	信玄の家まもり
グループの名称	チーム　ゼロ　山梨
直近採択グループ番号	06-0353-0373

（グループ代表者）

代表者名	長田　敏三　代表者印
代表者所属先	SUN建築設計事務所
代表者所在地	山梨県北杜市高根町村山北割1612
代表者電話番号	0551-47-3112

（グループ事務局）

事務局事業者名	SUN建築設計事務所
事務局担当者名	長田　敏三　印
事務局郵便番号	408-0002
事務局所在地	山梨県北杜市高根町村山北割1612
事務局電話番号	0551-47-3112
事務局FAX	0551-47-3112
事務局担当者E-mail	teamzero_yamanashi@yahoo.co.jp

※）　日付以外は、様式2-1からリンクする為、入力は必要はありません。

＜地域型住宅の生産体制＞　　＜様式２－１＞

１．地域型住宅の名称(必須)	信玄の家まもり
２．グループの名称(必須)	チーム　ゼロ　山梨
３．直近採択グループ番号(必須)	06-0353-0373
４．地域型住宅供給対象地域(必須)	山梨県
５．結成年(必須)	2015　　年
６．グループ代表者名(必須)	長田　敏三
７．グループ代表者の所属先(必須)	SUN建築設計事務所
８．グループ代表者所在地(必須)	山梨県北杜市高根町村山北割1612
９．グループ代表者電話番号(必須)	0551-47-3112
１０．グループ事務局事業者名(必須)	SUN建築設計事務所
１１．グループ事務局担当者名(必須)	長田　敏三
１２．グループ事務局郵便番号(必須)	408-0002
１３．グループ事務局所在地(必須)	山梨県北杜市高根町村山北割1612
１４．グループ事務局電話番号(必須)	0551-47-3112
１５．グループ事務局FAX番号(必須)	0551-47-3112
１６．グループ事務局担当者E-mail(必須)	teamzero_yamanashi@yahoo.co.jp

（構成員数）		（構成員を含まない理由）
Ⅰ．原木供給	16	原木供給業者が海外事業者であるため
Ⅱ．製材・集成材製造・合板製造	18	
Ⅲ．建材流通（木材を扱わない事業者を除く）	9	
Ⅳ．プレカット	5	
Ⅴ．設計	6	
Ⅵ．施工	6	
Ⅶ．木材を扱わない流通	0	
Ⅷ．Ⅰ～Ⅶ以外の業種	0	

	対象となる地域材の名称	地域材の産地	認証制度等の名称 ※以下該当の1、2、3の番号を番号記入欄に記入してください。 1.都道府県の産地認証制度等によるもの 2.民間の第三者機関による認証制度(FSC、PEFC、SGEC等) 3.林野庁作成の「木材・木材製品の合法性、持続可能性のためのガイドライン(平成18年2月)に基づき合法性が証明されるもの 4.クリーンウッドに基づき合法であることが確認された木材・木材製品（合法伐採木材等証明）	番号記入欄	国内・国外
A．使用する地域材に関する事項　(必須)	■　合法木材証明制度を利用する	国産材		3	国内
	■　合法木材証明制度を利用する	外材		3	国外
	■　PEFC認証制度を利用する	国産材		2	国内
	□　PEFC認証制度を利用する	外材		2	国外
	□　SGEC認証制度を利用する	国産材		2	国内
	■　FSC認証制度を利用する	国産材		2	国内
	□　FSC認証制度を利用する	外材		2	国外
	□　FIPC認証制度を利用する	国産材		2	国内
	□　クリーンウッド法に基づく証明	国産材		4	国内
	□　クリーンウッド法に基づく証明	外材		4	国外

B．平成３０年度における補助対象の木造住宅 の申請要望戸数、地域材加算要望戸数、 三世代同居対応加算要望戸数（必須）	長寿命型	長期優良住宅	経験工務店(4戸(8戸)以上)の申請戸数	今年度要望する戸数(上限100万円)		0	戸
				加算申請	上記の内、地域材加算を要望(上限20万円)	0	戸
					上記の内、三世代同居加算を要望(上限30万円)	0	戸
				その内9月までに交付申請が確実にできる戸数(上限100万円)		0	戸
				加算申請	上記の内、地域材加算の申請が確実(上限20万円)	0	戸
					上記の内、三世代同居加算の申請が確実(上限30万円)	0	戸
			未経験工務店(3戸(7戸)以下)の申請戸数	今年度要望する戸数(上限110万円)		2	戸
				加算申請	上記の内、地域材加算を要望(上限20万円)	2	戸
					上記の内、三世代同居加算を要望(上限30万円)	0	戸
				その内9月までに交付申請が確実にできる戸数(上限110万円)		1	戸
				加算申請	上記の内、地域材加算の申請が確実(上限20万円)	0	戸
					上記の内、三世代同居加算の申請が確実(上限30万円)	0	戸
	高度省エネ型	認定低炭素住宅	経験工務店(4戸(8戸)以上)の申請戸数	今年度要望する戸数(上限100万円)		0	戸
				加算申請	上記の内、地域材加算を要望(上限20万円)	0	戸
					上記の内、三世代同居加算を要望(上限30万円)	0	戸
				その内9月までに交付申請が確実にできる戸数(上限100万円)		0	戸
				加算申請	上記の内、地域材加算の申請が確実(上限20万円)	0	戸
					上記の内、三世代同居加算の申請が確実(上限30万円)	0	戸
			未経験工務店(3戸(7戸)以下)の申請戸数	今年度要望する戸数(上限110万円)		2	戸
				加算申請	上記の内、地域材加算を要望(上限20万円)	2	戸
					上記の内、三世代同居加算を要望(上限30万円)	0	戸
				その内9月までに交付申請が確実にできる戸数(上限110万円)		0	戸
				加算申請	上記の内、地域材加算の申請が確実(上限20万円)	0	戸
					上記の内、三世代同居加算の申請が確実(上限30万円)	0	戸
		性能向上計画認定住宅	経験工務店(4戸(8戸)以上))の申請戸数	今年度要望する戸数(上限100万円)		0	戸
				加算申請	上記の内、地域材加算を要望(上限20万円)	0	戸
					上記の内、三世代同居加算を要望(上限30万円)	0	戸
				その内9月までに交付申請が確実にできる戸数(上限100万円)		0	戸
				加算申請	上記の内、地域材加算の申請が確実(上限20万円)	0	戸
					上記の内、三世代同居加算の申請が確実(上限30万円)	0	戸
			未経験工務店(3戸(7戸)以下)の申請戸数	今年度要望する戸数(上限110万円)		5	戸
				加算申請	上記の内、地域材加算を要望(上限20万円)	5	戸
					上記の内、三世代同居加算を要望(上限30万円)	0	戸
				その内9月までに交付申請が確実にできる戸数(上限110万円)		0	戸
				加算申請	上記の内、地域材加算の申請が確実(上限20万円)	0	戸
					上記の内、三世代同居加算の申請が確実(上限30万円)	0	戸
		ゼロ・エネルギー住宅	経験工務店(4戸(8戸)以上)による申請戸数	今年度要望する戸数(上限125万円)		6	戸
				加算申請	上記の内、地域材加算を要望(上限20万円)	6	戸
					上記の内、三世代同居加算を要望(上限30万円)	0	戸
				その内9月までに交付申請が確実にできる戸数(上限125万円)		2	戸
				加算申請	上記の内、地域材加算の申請が確実(上限20万円)	0	戸
					上記の内、三世代同居加算の申請が確実(上限30万円)	0	戸
			未経験工務店(3戸(7戸)以下)による申請戸数	今年度要望する戸数(上限140万円)		4	戸
				加算申請	上記の内、地域材加算を要望(上限20万円)	4	戸
					上記の内、三世代同居加算を要望(上限30万円)	0	戸
				その内9月までに交付申請が確実にできる戸数(上限140万円)		0	戸
				加算申請	上記の内、地域材加算の申請が確実(上限20万円)	0	戸
					上記の内、三世代同居加算の申請が確実(上限30万円)	0	戸

C. 平成30年度当初予算における補助対象の優良建築物の申請要望棟数及び床面積	優良建築物の申請棟数	今年度要望する棟数及び面積	0	棟	
			0	㎡	
		その内9月までに交付申請が確実にできる棟数及び面積	0	棟	
			0	㎡	

D. 当提案が採択された場合の各住宅事業者における補助対象戸数の配分ルール （必須）	まず契約物件を優先的に配分し、採択金額を超える場合は未経験事業者を優先に配分。次に契約見込み物件の未経験事業者を優先に配分。

E．平成２９年度の執行状況(必須)	長寿命型(長期優良住宅)								
	採択戸数	1	戸	交付申請戸数	1	戸	完了実績(竣工予定含む)戸数	1	戸
	高度省エネ型(認定低炭素住宅)								
	採択戸数	0	戸	交付申請戸数	0	戸	完了実績(竣工予定含む)戸数	0	戸
	高度省エネ型(性能向上計画認定住宅)								
	採択戸数	1	戸	交付申請戸数	1	戸	完了実績(竣工予定含む)戸数	1	戸
	高度省エネ型(ゼロ・エネルギー住宅)								
	採択戸数	4	戸	交付申請戸数	4	戸	完了実績(竣工予定含む)戸数	4	戸
	優良建築物型								
	採択棟数	0	棟	交付申請戸数	0	棟	完了実績(竣工予定含む)棟数	0	戸
	採択床面積	0	㎡	交付申請床面積	0	㎡	完了実績(竣工予定含む)床面積	0	㎡

＜様式 2-2・Ⅰ＞

＜グループ構成員記入用リスト＞Ⅰ．原木供給（長寿命型、高度省エネ型、優良建築物共通）

グループ構成員に原木供給者を含まない場合、及びグループにおける地域材供給ルートにおいて原木供給者を含まないことがある場合の理由
原木供給業者が海外事業者であるため

県番号	構成員番号	事業者名	代表者名	郵便番号	所在地	電話番号
Ⅰ．原木供給						
34	Ⅰ － 6	ひろしま木材事業協同組合		737-0134	広島県呉市広多賀谷3-1-1	0823-71-7141
41	Ⅰ － 7	株式会社伊万里木材市場		849-4252	佐賀県伊万里市山代町楠久津145番地30	0955-20-2183
8	Ⅰ － 8	有限会社タカノ		319-3366	茨城県久慈郡大子町大沢686	0295-74-0016
8	Ⅰ － 9	株式会社ヨシナリ林業		319-3361	茨城県久慈郡大子町頃藤3498-1	0295-74-1397
33	Ⅰ － 10	真庭木材市売株式会社		719-3203	岡山県真庭市富尾1	0867-42-0602
22	Ⅰ － 11	静岡県森林組合連合会		420-0853	静岡県静岡市葵区追手町9番6号県庁西館9F	054-253-0195
9	Ⅰ － 12	栃木県森林組合連合会		320-0046	栃木県宇都宮市西一の沢町8-22	0286-37-1450
38	Ⅰ － 13	八幡浜官材協同組合		795-0086	愛媛県大洲市成能字大地原甲510-5	089-350-1250
19	Ⅰ － 15	山梨県森林組合連合会		409-3811	山梨県中央市極楽寺1214	055-273-0511
13	Ⅰ － 16	協和木材株式会社		135-0016	東京都江東区東陽5-30-13 東京原木会館	03-5857-5225
19	Ⅰ － 17	峡南森林組合		400-0601	山梨県南巨摩郡富士川町鰍沢新居山官有番地	0556-27-0231
22	Ⅰ － 24	有限会社小寺製材所		412-0023	静岡県御殿場市深沢1766-21	0550-82-0192
9	Ⅰ － 32	株式会社鹿沼原木市場		322-0001	栃木県鹿沼市栃窪1261-37	0289-62-4123
9	Ⅰ － 33	株式会社栃毛木材工業		328-0212	栃木県鹿沼市下永野777	0289-84-0036
38	Ⅰ － 34	いしづち森林組合		793-0030	愛媛県西条市大町1211	0897-56-0180
21	Ⅰ － 63	岐阜県森林組合連合会		500-8356	岐阜県岐阜市六条江東2-5-6	058-275-4890
	Ⅰ －					
	Ⅰ －					
	Ⅰ －					
	Ⅰ －					
	Ⅰ －					
	Ⅰ －					
	Ⅰ －					
	Ⅰ －					
	Ⅰ －					
	Ⅰ －					
	Ⅰ －					
	Ⅰ －					
	Ⅰ －					
	Ⅰ －					
	Ⅰ －					
	Ⅰ －					
	Ⅰ －					
	Ⅰ －					
	Ⅰ －					
	Ⅰ －					
	Ⅰ －					
	Ⅰ －					
	Ⅰ －					

＜グループ構成員記入用リスト＞Ⅱ．製材・集成材・合板製造（長寿命型、高度省エネ型、優良建築物共通）

＜様式 2-2・Ⅱ＞

グループ構成員に製材・集成材・合板製造業者を含まない場合、及びグループにおける地域材供給ルートにおいて製材・集成材・合板製造業者を含まないことがある場合の理由

県番号	構成員番号	事業者名	代表者名	郵便番号	所在地	電話番号
Ⅱ．製材・集成材・合板製造						
38	Ⅱ － 13	八幡浜官材協同組合		795-0086	愛媛県大洲市成能字大地原甲510-5	089-350-1250
13	Ⅱ － 16	協和木材株式会社		135-0016	東京都江東区東陽5-30-13 東京原木会館	03-5857-5225
19	Ⅱ － 17	峡南森林組合		400-0601	山梨県南巨摩郡富士川町鰍沢新居山官有番地	0556-27-0231
34	Ⅱ － 18	中国木材株式会社		737-0134	広島県呉市広多賀谷3-1-1	0823-71-7141
41	Ⅱ － 19	西九州木材事業協同組合		849-4252	佐賀県伊万里市山代町楠久津145番地36	0955-20-2010
8	Ⅱ － 20	宮の郷木材事業協同組合		319-2205	茨城県常陸大宮市宮の郷2153-25	0294-70-3901
21	Ⅱ － 21	長良川木材事業協同組合		501-5123	岐阜県郡上市白鳥町中津屋1385番1	0575-83-0318
33	Ⅱ － 22	小林製材株式会社		719-3111	岡山県真庭市開田341	0867-52-1171
22	Ⅱ － 23	有限会社平松材木店		420-0008	静岡県静岡市葵区水道町164	054-271-1561
22	Ⅱ － 24	有限会社小寺製材所		412-0023	静岡県御殿場市深沢1766-21	0550-82-0192
29	Ⅱ － 25	株式会社櫻井		639-3114	奈良県吉野郡吉野町丹治15-1	074-632-0563
33	Ⅱ － 26	銘建工業株式会社		717-0013	岡山県真庭市勝山1209	0867-44-2695
5	Ⅱ － 28	菱秋木材株式会社		016-0115	秋田県能代市悪戸67-1	0185-58-4311
9	Ⅱ － 29	二宮木材株式会社		329-2746	栃木県那須塩原市四区町741-5	0287-36-0056
9	Ⅱ － 33	株式会社栃毛木材工業		328-0212	栃木県鹿沼市下永野777	0289-84-0036
9	Ⅱ － 35	青木製材有限会社		321-1101	栃木県日光市明神1414	0288-27-1965
34	Ⅱ － 37	東亜林業株式会社		729-0105	広島県福山市南松永町3-2-20	084-933-5150
38	Ⅱ － 38	株式会社サイプレス スナダヤ		799-1101	愛媛県西条市小松町新屋敷甲1171-1	0898-72-2421
	Ⅱ －					
	Ⅱ －					
	Ⅱ －					
	Ⅱ －					
	Ⅱ －					
	Ⅱ －					
	Ⅱ －					
	Ⅱ －					
	Ⅱ －					
	Ⅱ －					
	Ⅱ －					
	Ⅱ －					
	Ⅱ －					
	Ⅱ －					
	Ⅱ －					
	Ⅱ －					
	Ⅱ －					
	Ⅱ －					
	Ⅱ －					
	Ⅱ －					
	Ⅱ －					

＜様式 2-2・Ⅲ＞

＜グループ構成員記入用リスト＞Ⅲ．建材流通（木材を扱わない事業者を除く、長寿命型、高度省エネ型、優良建築物共通）

グループ構成員に建材流通（木材を扱わない事業者を除く）を含まない場合、及びグループにおける地域材供給ルートにおいて建材流通（木材を扱わない事業者を除く）を含まないことがある場合の理由

県番号	構成員番号	事業者名	代表者名	郵便番号	所在地	電話番号
Ⅲ．建材流通（木材を扱わない事業者を除く）						
34	Ⅲ － 18	中国木材株式会社		737-0134	広島県呉市広多賀谷3-1-1	0823-71-7141
19	Ⅲ － 39	株式会社竜王木材センター		400-0117	山梨県甲斐市西八幡3484	055-276-4953
13	Ⅲ － 40	株式会社篠原商店		177-0042	東京都練馬区下石神井5-13-2	03-3995-7288
13	Ⅲ － 41	和以美株式会社		116-0013	東京都荒川区西日暮里5-14-3	03-3807-2111
19	Ⅲ － 42	マサキトーヨー住器株式会社		401-0016	山梨県大月市大月町真木1774	055-422-1838
19	Ⅲ － 43	株式会社ウッディー		400-0826	山梨県甲府市西高橋町128-5	055-235-3122
14	Ⅲ － 44	ナイス株式会社		230-8571	神奈川県横浜市鶴見区鶴見中央4-33-1	045-521-6161
9	Ⅲ － 45	株式会社金平		320-0818	栃木県宇都宮市旭2-2-2	028-674-3323
19	Ⅲ － 46	中央ベニヤ株式会社		400-0858	山梨県甲府市相生1-16-15	055-222-8821
	Ⅲ －					
	Ⅲ －					
	Ⅲ －					
	Ⅲ －					
	Ⅲ －					
	Ⅲ －					
	Ⅲ －					
	Ⅲ －					
	Ⅲ －					
	Ⅲ －					
	Ⅲ －					
	Ⅲ －					
	Ⅲ －					
	Ⅲ －					
	Ⅲ －					
	Ⅲ －					
	Ⅲ －					
	Ⅲ －					
	Ⅲ －					
	Ⅲ －					
	Ⅲ －					
	Ⅲ －					
	Ⅲ －					
	Ⅲ －					
	Ⅲ －					
	Ⅲ －					
	Ⅲ －					
	Ⅲ －					
	Ⅲ －					
	Ⅲ －					
	Ⅲ －					

＜グループ構成員記入用リスト＞　Ⅳ．プレカット（長寿命型、高度省エネ型、優良建築物共通）

グループ構成員にプレカット事業者を含まない場合、及びグループにおける地域材供給ルートにおいてプレカット事業者を含まないことがある場合の理由

県番号	構成員番号	事業者名	代表者名	郵便番号	所在地	電話番号
Ⅳ．プレカット						
13	Ⅳ － 40	株式会社篠原商店		177-0042	東京都練馬区下石神井5-13-2	03-3995-7288
22	Ⅳ － 52	ポラテック富士株式会社		417-0801	静岡県富士市大淵字元篤3800-7	0545-37-1192
9	Ⅳ － 54	テクノウッドワークス株式会社		322-0014	栃木県鹿沼市さつき町16-1(鹿沼工業団地内)	0289-72-0107
22	Ⅳ － 64	中国木材株式会社　東海プレカット		421-0213	静岡県焼津市飯淵2027	054-622-7642
19	Ⅳ － 67	山梨県木材製品流通センター協同組合		400-0211	山梨県南アルプス市上今諏訪850-1	055-284-8888
	Ⅳ －					
	Ⅳ －					
	Ⅳ －					
	Ⅳ －					
	Ⅳ －					
	Ⅳ －					
	Ⅳ －					
	Ⅳ －					
	Ⅳ －					
	Ⅳ －					
	Ⅳ －					
	Ⅳ －					
	Ⅳ －					
	Ⅳ －					
	Ⅳ －					
	Ⅳ －					
	Ⅳ －					
	Ⅳ －					
	Ⅳ －					
	Ⅳ －					
	Ⅳ －					
	Ⅳ －					
	Ⅳ －					
	Ⅳ －					
	Ⅳ －					
	Ⅳ －					
	Ⅳ －					
	Ⅳ －					
	Ⅳ －					
	Ⅳ －					
	Ⅳ －					
	Ⅳ －					
	Ⅳ －					
	Ⅳ －					
	Ⅳ －					

＜様式 2-2・Ｖ＞

＜グループ構成員記入用リスト＞Ｖ．設計（長寿命型、高度省エネ型、優良建築物共通）

グループ構成員に設計事業者を含まない場合、その理由

県番号	構成員番号	事業者名	代表者名	郵便番号	所在地	電話番号	省エネ講習修了済	省エネ講習受講予定
Ｖ．設計							○	○
19	Ｖ － 55	志村建設株式会社一級建築士事務所		407-0003	山梨県韮崎市藤井町北下條1904	0551-23-3536	○	
19	Ｖ － 56	TATSUKAWA設計		409-3866	山梨県中巨摩郡昭和町西条2264-3	055-275-6425	○	
19	Ｖ － 57	日伸総建株式会社二級建築士事務所		402-0056	山梨県都留市つる4-3-3	0554-43-2321	○	
19	Ｖ － 59	株式会社長田工務店二級建築士事務所		409-1501	山梨県北杜市大泉町西井出8240-2674	0551-20-5882	○	
19	Ｖ － 60	SUN建築設計事務所		408-0002	山梨県北杜市高根町村山北割1612	0551-47-3112	○	
19	Ｖ － 61	株式会社米山住研一級建築士事務所		400-0222	山梨県南アルプス市飯野1810	055-283-2460	○	
	Ｖ －							
	Ｖ －							
	Ｖ －							
	Ｖ －							
	Ｖ －							
	Ｖ －							
	Ｖ －							
	Ｖ －							
	Ｖ －							
	Ｖ －							
	Ｖ －							
	Ｖ －							
	Ｖ －							
	Ｖ －							
	Ｖ －							
	Ｖ －							
	Ｖ －							
	Ｖ －							
	Ｖ －							
	Ｖ －							
	Ｖ －							
	Ｖ －							
	Ｖ －							
	Ｖ －							
	Ｖ －							
	Ｖ －							
	Ｖ －							
	Ｖ －							
	Ｖ －							
	Ｖ －							
	Ｖ －							
	Ｖ －							
	Ｖ －							
	Ｖ －							
	Ｖ －							
	Ｖ －							
	Ｖ －							

県番号	構成員番号	事業者番号	事業者名	代表者名	郵便番号	所在地	電話番号	省エネ講習修了済	省エネ講習受講予定
Ⅵ. 施工-1（長寿命型、高度省エネ型、優良建築物共通）							6	○	○
19	Ⅵ － 1	73709	株式会社 清水工務店		400-0061	山梨県甲府市荒川1丁目１－２５	055-287-9811	○	
19	Ⅵ － 2	73713	株式会社 長田工務店		409-1501	山梨県北杜市大泉町西井出8240-2674	0551-20-5882	○	
19	Ⅵ － 3	73751	株式会社米山住研		400-0222	山梨県南アルプス市飯野1810	055-283-2460	○	
19	Ⅵ － 4	73768	志村建設 株式会社		407-0003	山梨県韮崎市藤井町北下條1904	0551-23-3536	○	
19	Ⅵ － 5	73791	日伸総建 株式会社		402-0056	山梨県都留市つる４－３－３	0554-43-2321	○	
19	Ⅵ － 66		高山建設		403-0004	山梨県富士吉田市下吉田9-28-10	0555-23-2473	○	
	Ⅵ －								
	Ⅵ －								
	Ⅵ －								
	Ⅵ －								
	Ⅵ －								
	Ⅵ －								
	Ⅵ －								
	Ⅵ －								
	Ⅵ －								
	Ⅵ －								
	Ⅵ －								
	Ⅵ －								
	Ⅵ －								
	Ⅵ －								
	Ⅵ －								
	Ⅵ －								
	Ⅵ －								
	Ⅵ －								
	Ⅵ －								
	Ⅵ －								
	Ⅵ －								
	Ⅵ －								
	Ⅵ －								
	Ⅵ －								
	Ⅵ －								
	Ⅵ －								
	Ⅵ －								
	Ⅵ －								
	Ⅵ －								
	Ⅵ －								
	Ⅵ －								
	Ⅵ －								
	Ⅵ －								
	Ⅵ －								
	Ⅵ －								
	Ⅵ －								
	Ⅵ －								
	Ⅵ －								
	Ⅵ －								
	Ⅵ －								
	Ⅵ －								
	Ⅵ －								
	Ⅵ －								
	Ⅵ －								
	Ⅵ －								
	Ⅵ －								
	Ⅵ －								
	Ⅵ －								
	Ⅵ －								
	Ⅵ －								
	Ⅵ －								

＜グループ構成員記入用リスト＞VI. 施工－2（長寿命型、高度省エネ型、優良建築物共通）

県番号	構成員番号	事業者番号	事業者名	平成29年（1月～12月）の元請実績及び直近3年の年平均元請実績										補助金活用実績の合計数(H27～H29)			被災地に該当	ZEHビルダーに該当	BELS工務店に該当
VI. 施工-2				元請の新築住宅供給戸数		うち木造長期優良住宅の実績		うち認定低炭素住宅・性能向上計画認定住宅の実績合算		うち木造ゼロエネ住宅の実績		優良建築物の着工床面積の実績		長期優良住宅	高度省エネ型住宅	ゼロエネ住宅	○	○	○
				H29年実績	直近3年平均	H29年実績	直近3年平均	H29年実績	直近3年平均	H29年実績	直近3年平均	H29年実績	直近3年平均						
19	VI － 1	73709	株式会社 清水工務店	5 戸	5 戸	0 戸	1 戸	0 戸	0 戸	3 戸	3 戸	㎡	㎡	3以下	4以上	4以上		○	○
19	VI － 2	73713	株式会社 長田工務店	7 戸	7 戸	0 戸	1 戸	0 戸	0 戸	2 戸	2 戸	㎡	㎡	3以下	4以上	4以上		○	○
19	VI － 3	73751	株式会社米山住研	8 戸	4 戸	0 戸	0 戸	1 戸	1 戸	0 戸	0 戸	㎡	㎡	3以下	3以下	3以下		○	
19	VI － 4	73768	志村建設 株式会社	2 戸	2 戸	0 戸	0 戸	1 戸	1 戸	0 戸	1 戸	㎡	㎡	3以下	3以下	3以下		○	○
19	VI － 5	73791	日伸総建 株式会社	3 戸	3 戸	1 戸	1 戸	0 戸	1 戸	0 戸	0 戸	㎡	㎡	3以下	3以下	3以下		○	○
19	VI － 66		高山建設	2 戸	2 戸	0 戸	0 戸	0 戸	0 戸	0 戸	0 戸	㎡	㎡	3以下	3以下	3以下		○	
	VI －			戸	戸	戸	戸	戸	戸	戸	戸	㎡	㎡						
	VI －			戸	戸	戸	戸	戸	戸	戸	戸	㎡	㎡						
	VI －			戸	戸	戸	戸	戸	戸	戸	戸	㎡	㎡						
	VI －			戸	戸	戸	戸	戸	戸	戸	戸	㎡	㎡						
	VI －			戸	戸	戸	戸	戸	戸	戸	戸	㎡	㎡						
	VI －			戸	戸	戸	戸	戸	戸	戸	戸	㎡	㎡						
	VI －			戸	戸	戸	戸	戸	戸	戸	戸	㎡	㎡						
	VI －			戸	戸	戸	戸	戸	戸	戸	戸	㎡	㎡						
	VI －			戸	戸	戸	戸	戸	戸	戸	戸	㎡	㎡						
	VI －			戸	戸	戸	戸	戸	戸	戸	戸	㎡	㎡						
	VI －			戸	戸	戸	戸	戸	戸	戸	戸	㎡	㎡						
	VI －			戸	戸	戸	戸	戸	戸	戸	戸	㎡	㎡						
	VI －			戸	戸	戸	戸	戸	戸	戸	戸	㎡	㎡						
	VI －			戸	戸	戸	戸	戸	戸	戸	戸	㎡	㎡						
	VI －			戸	戸	戸	戸	戸	戸	戸	戸	㎡	㎡						
	VI －			戸	戸	戸	戸	戸	戸	戸	戸	㎡	㎡						
	VI －			戸	戸	戸	戸	戸	戸	戸	戸	㎡	㎡						
	VI －			戸	戸	戸	戸	戸	戸	戸	戸	㎡	㎡						
	VI －			戸	戸	戸	戸	戸	戸	戸	戸	㎡	㎡						
	VI －			戸	戸	戸	戸	戸	戸	戸	戸	㎡	㎡						
	VI －			戸	戸	戸	戸	戸	戸	戸	戸	㎡	㎡						
	VI －			戸	戸	戸	戸	戸	戸	戸	戸	㎡	㎡						
	VI －			戸	戸	戸	戸	戸	戸	戸	戸	㎡	㎡						
	VI －			戸	戸	戸	戸	戸	戸	戸	戸	㎡	㎡						
	VI －			戸	戸	戸	戸	戸	戸	戸	戸	㎡	㎡						
	VI －			戸	戸	戸	戸	戸	戸	戸	戸	㎡	㎡						
	VI －			戸	戸	戸	戸	戸	戸	戸	戸	㎡	㎡						
	VI －			戸	戸	戸	戸	戸	戸	戸	戸	㎡	㎡						
	VI －			戸	戸	戸	戸	戸	戸	戸	戸	㎡	㎡						
	VI －			戸	戸	戸	戸	戸	戸	戸	戸	㎡	㎡						
	VI －			戸	戸	戸	戸	戸	戸	戸	戸	㎡	㎡						
	VI －			戸	戸	戸	戸	戸	戸	戸	戸	㎡	㎡						
	VI －			戸	戸	戸	戸	戸	戸	戸	戸	㎡	㎡						
	VI －			戸	戸	戸	戸	戸	戸	戸	戸	㎡	㎡						
	VI －			戸	戸	戸	戸	戸	戸	戸	戸	㎡	㎡						
	VI －			戸	戸	戸	戸	戸	戸	戸	戸	㎡	㎡						
	VI －			戸	戸	戸	戸	戸	戸	戸	戸	㎡	㎡						
	VI －			戸	戸	戸	戸	戸	戸	戸	戸	㎡	㎡						
	VI －			戸	戸	戸	戸	戸	戸	戸	戸	㎡	㎡						
	VI －			戸	戸	戸	戸	戸	戸	戸	戸	㎡	㎡						
	VI －			戸	戸	戸	戸	戸	戸	戸	戸	㎡	㎡						
	VI －			戸	戸	戸	戸	戸	戸	戸	戸	㎡	㎡						
	VI －			戸	戸	戸	戸	戸	戸	戸	戸	㎡	㎡						
	VI －			戸	戸	戸	戸	戸	戸	戸	戸	㎡	㎡						
	VI －			戸	戸	戸	戸	戸	戸	戸	戸	㎡	㎡						
	VI －			戸	戸	戸	戸	戸	戸	戸	戸	㎡	㎡						
	VI －			戸	戸	戸	戸	戸	戸	戸	戸	㎡	㎡						
	VI －			戸	戸	戸	戸	戸	戸	戸	戸	㎡	㎡						
	VI －			戸	戸	戸	戸	戸	戸	戸	戸	㎡	㎡						
	VI －			戸	戸	戸	戸	戸	戸	戸	戸	㎡	㎡						
	VI －			戸	戸	戸	戸	戸	戸	戸	戸	㎡	㎡						
	VI －			戸	戸	戸	戸	戸	戸	戸	戸	㎡	㎡						
	VI －			戸	戸	戸	戸	戸	戸	戸	戸	㎡	㎡						

＜グループ構成員記入用リスト＞Ⅶ. 木材を扱わない流通

＜様式 2-2・Ⅶ＞

県番号	構成員番号	事業者名	代表者名	郵便番号	所在地	電話番号
Ⅶ. 木材を扱わない流通						
	Ⅶ －					
	Ⅶ －					
	Ⅶ －					
	Ⅶ －					
	Ⅶ －					
	Ⅶ －					
	Ⅶ －					
	Ⅶ －					
	Ⅶ －					
	Ⅶ －					
	Ⅶ －					
	Ⅶ －					
	Ⅶ －					
	Ⅶ －					
	Ⅶ －					
	Ⅶ －					
	Ⅶ －					
	Ⅶ －					
	Ⅶ －					
	Ⅶ －					
	Ⅶ －					
	Ⅶ －					
	Ⅶ －					
	Ⅶ －					
	Ⅶ －					
	Ⅶ －					
	Ⅶ －					
	Ⅶ －					
	Ⅶ －					
	Ⅶ －					
	Ⅶ －					
	Ⅶ －					
	Ⅶ －					
	Ⅶ －					
	Ⅶ －					
	Ⅶ －					
	Ⅶ －					
	Ⅶ －					
	Ⅶ －					
	Ⅶ －					
	Ⅶ －					

＜様式 2-2・Ⅷ＞

＜グループ構成員記入用リスト＞Ⅷ．Ⅰ～Ⅶ以外の業種（畳、瓦、襖等の住宅資材の供給事業者等）

県番号	構成員番号	事業者名	代表者名	郵便番号	所在地	電話番号
Ⅷ．Ⅰ～Ⅶ以外の業種						
	Ⅷ －					
	Ⅷ －					
	Ⅷ －					
	Ⅷ －					
	Ⅷ －					
	Ⅷ －					
	Ⅷ －					
	Ⅷ －					
	Ⅷ －					
	Ⅷ －					
	Ⅷ －					
	Ⅷ －					
	Ⅷ －					
	Ⅷ －					
	Ⅷ －					
	Ⅷ －					
	Ⅷ －					
	Ⅷ －					
	Ⅷ －					
	Ⅷ －					
	Ⅷ －					
	Ⅷ －					
	Ⅷ －					
	Ⅷ －					
	Ⅷ －					
	Ⅷ －					
	Ⅷ －					
	Ⅷ －					
	Ⅷ －					
	Ⅷ －					
	Ⅷ －					
	Ⅷ －					
	Ⅷ －					
	Ⅷ －					
	Ⅷ －					
	Ⅷ －					
	Ⅷ －					
	Ⅷ －					
	Ⅷ －					
	Ⅷ －					
	Ⅷ －					
	Ⅷ －					
	Ⅷ －					
	Ⅷ －					
	Ⅷ －					
	Ⅷ －					

＜地域型住宅グリーン化事業に対する取り組み＞（長寿命型・高度省エネ型・優良建築物型共通）　　＜様式３－１＞

１．地域型住宅の名称・対象地域(必須)	（地域型住宅の名称）信玄の家まもり	（地域型住宅供給対象地域）山梨県
２．グループの名称・結成年(必須)	（グループの名称）チーム　ゼロ　山梨	（結成年）2015　年
３．過去のグリーン化事業採択グループ番号(必須)	06-0353-0373	

４．地域型住宅グリーン化事業のねらいに対する取り組み

※記入した内容おいて「必ず実施する取組み」の場合は◎印、「グループが目指す目標」の場合は○印を右欄に記入してください。
※住宅と建築物（非住宅））の両方を申請する場合において、取組に違いがある場合は、その旨を具体的に記入してください。

ア．特徴ある地域型住宅の目標設定

【平成30年度対応方針】		◎、○記入欄
①地域の気候・風土等に根差した地域型住宅の重視する性能	□山梨（甲州）地区の気候風土（厳しい寒さ・暑さ）にあった、住みやすい確かな基本性能（断熱省エネ）を標準とする。 ⇒断熱性能等級4を全棟標準とする ⇒発泡ポリウレタン製断熱材、全棟気密測定の実施 ⇒全棟、省エネ全熱交換型換気システムの設置	◎
②地域の気候・風土等に根差した地域型住宅の建て方や様式	□住まい手が安心して暮らせる長持ちする住宅。 ⇒（劣化対策） 1）基礎断熱（または床断熱）施工　2）基礎高400㎜以上を標準とする（基礎劣化対策）　3）浴室ユニットを標準とする ⇒（維持管理性）『維持管理対策等級3』の基準の内、下記のどれかを最低2つクリアする →専用配管が、壁、柱、床、はり及び基礎の立ち上がり部分を貫通する場合を除き、コンクリート内に埋め込まれていないこと →宇中に埋設された管の上にコンクリートが打設されていないこと →専用の排水管には、掃除口が設けられているか、または掃除が可能な措置が講じられトラップが設置されていること ⇒（耐震性）耐震等級2以上を標準とする（長寿命型住宅のみ）	◎
③地域の気候・風土等に根差した地域型住宅のデザインルール	【地域資源を大切にする】 □（健康性）甲州八ヶ岳おろし（季節風）、風通しを心掛けたデザインを提案推奨する。 □（環境性）水を大切にする提案を行なう。（節水型トイレ、節水型蛇口、富士山麓の水等）	◎
④ ①～③の背景	□山梨県の気候は、甲府盆地を中心として夏暑く、冬は八ヶ岳おろし（季節風）が強く吹くなど寒く、降水量も少ない典型的な盆地の内陸性気候である。また、富士山、山岳、森林、湖沼、渓谷などの優れた景観に富み、自然公園にも指定されている。他方、伝統文化・工芸が古くから発達しており、武将「武田信玄」に代表される甲州水晶貴石細工、甲州印伝など優れた文化と工芸が引き継がれている。 以上を背景に当グループの地域住宅のコンセプトを甲州の「風」、「緑」、「日光」、「水」を大切にすることとし（「風・林・火・山」）とし、山梨の風土のあった住みやすい住宅を提供する。また、「家まもり」として住宅の維持管理を積極的に進めていくものとしている。	◎
⑤その他 ※上記項目以外でグループ独自のルール・目標があれば記入してください。	□（環境性と清潔クリーン性） ⇒節水型トイレの標準使用。（環境対策） □（地域性）全施主へ地元「甲州ワイン」を贈呈する。	◎

イ．効率的で適切な就業環境が確保された住宅生産体制の整備

【平成30年度対応方針】					◎、○記入欄
a	①-1 用材の寸法規格化	□ 行っていない	■ 行っている→	内容：木造軸組工法で統一。階高の規格設定。 耐震・断熱・気密性能を合理的にかつ簡易に取得できるパネル工法を採用。	◎
	①-2 使用建材の統一	□ 行っていない	■ 行っている→	内容：発泡ポリウレタン製の高断熱材を使用する。	◎
	①-3 標準仕様の設定	□ 行っていない	■ 行っている→	内容：基礎断熱（または床断熱）の実施。 省エネ全熱交換型換気システムの設置。 節水型トイレの設置。	◎
	②-1 建材・資材調達の共同化	□ 行っていない	■ 行っている→	内容：一部の住設（建材）については、共通の流通事業者より共同購入することで合理化をすすめる。	◎
	②-2 調達事務の合理化	□ 行っていない	■ 行っている→	内容：一部の住設（建材）については、グループ共通の見積書を作成する。	◎
	③ 生産の合理化等に向けた検討委員会等の設置	□ 行っていない	■ 行っている→	内容：グループ構成員による毎月定例勉強会を実施していく。 その中で、生産の合理化などに資する取組、グループの中長期的な方針・取組について検討していく。	◎
	④ 生産の合理化等に向けて事務局が果たす役割	□ ない	■ ある　→	内容：生産の合理化などに資する取組に関し、事務局が積極的に情報を収集し、検討テーマを設定する。	◎
b	① グループの信頼性向上に向けた施工基準	□ ない	■ ある　→	内容：全棟、気密測定を実施する。	◎
	② グループの信頼性向上に向けた検査ルール	□ ない	■ ある　→	内容：全棟、気密測定を実施し、共通の性能報告書を作成の上、お施主様に提出する。	◎
	③ グループの信頼性向上に向けた見積・積算のルール	□ ない	■ ある　→	内容：グループ共通の見積書を検討・作成する。	◎
	④ グループの信頼性向上に向けたその他の具体的取組	□ ない	■ ある　→	内容：施工現場等の現況検査を実施し、住宅瑕疵保険に全棟加入する。	◎
c	① 週休2日制の導入の取組	■ ない	□ ある　→	内容：	○
	② 技能や経験にふさわしい処遇の実現に向けた取組	■ ない	□ ある　→	内容：	○
	③ 社会保険への加入	□ ない	■ ある　→	内容：協力業者全てに徹底を促す。	◎
	④ 安全及び健康の確保のための取組	□ ない	■ ある　→	内容：1年1回の定期検診の結果を踏まえ自己管理を行うよう促す。	◎
その他 ※上記項目以外でグループ独自のルール・目標があれば記入してください。		123			

※）行の高さについては記載する文章の長さなどにより適宜、調整して下さい。

＜地域型住宅グリーン化事業に対する取り組み＞（長寿命型・高度省エネ型・優良建築物型共通）　　＜様式３－２＞

１．地域型住宅の名称・対象地域（必須）	（地域型住宅の名称）信玄の家まもり	（地域型住宅供給対象地域）山梨県
２．グループの名称・結成年月（必須）	（グループの名称）チーム　ゼロ　山梨	（結成年）2015　年
３．過去のブランド化事業採択グループ番号（必須）	06-0353-0373	

４．地域型住宅グリーン化事業のねらいに対する取り組み

※記入した内容おいて「必ず実施する取組み」の場合は◎印、「グループが目指す目標」の場合は○印を右欄に記入してください。
※住宅と建築物（非住宅）の両方を申請する場合において、取組に違いがある場合は、その旨を具体的に記入してください。

ウ．長期にわたる住宅メンテナンス体制の整備

【平成30年度対応方針】					◎、○記入欄
a	①住宅履歴情報の蓄積	①-1 内容・蓄積の共通ルール	□ ない　■ ある →	内容：住宅履歴情報30年間保管と維持管理記録の更新蓄積を行う。グループ共通で共通した定期点検時期・点検項目を統一する。	◎
		①-2 情報サービス機関の活用	□ ない　■ ある →	内容：住宅履歴情報サービス機関で住宅履歴情報30年間保管と維持管理記録の更新蓄積を行	◎
		①-3 履歴情報蓄積の確認手法	□ ない　■ ある →	内容：施工事業者にて個別に確認する。	◎
	②メンテナンス基準の整備	②-1 点検の共通ルール	□ ない　■ ある →	内容：グループ共通で共通した定期点検時期・点検項目を統一する。住宅の緊急トラブルに対応するため、お客様向け24時間不具合対応コールセンターサービスを導入する。	○
		②-2 補修の共通ルール	■ ない　□ ある →	内容：	
		②-3 点検補修実施の確認手法	■ ない　□ ある →	内容：	
	③住まいの管理	③-1 住まい管理勉強会の実施	□ ない　■ ある →	内容：「快適説明会」として住まい方勉強会を行う。	◎
		③-2 DIY体験会等の実施	■ ない　□ ある →	内容：	
		③-3 その他の相談会等の実施	□ ない　■ ある →	内容：お客様向けの構造見学会、完成見学会を行う。	◎
	④	維持管理委員会等の設置	□ ない　■ ある →	内容：グループにおいて「維持管理委員会」を設置する。	
	⑤	その他の維持管理の手法	□ ない　■ ある →	内容：グループ共通の「住宅維持管理計画書」を統一作成する。	◎
b	①	グループ構成員の倒産廃業時のバックアップルール	□ ない　■ ある →	内容：グループ構成員同士による助け合いの仕組みをつくる。廃業等が発生した場合、他の構成員によってその後の点検、維持管理、メンテンナンス等のサポートを実施する。	◎
	②	過去の瑕疵内容等に学ぶ勉強会の実施	□ ない　■ ある →	内容：定例勉強会に内容を盛り込み実施する。	◎
その他 ※上記項目以外でグループ独自のルール・目標があれば記入してください。					

エ．グループの技術力の向上

【平成30年度対応方針】					◎、○記入欄
a	①	未経験工務店等への施工技術研修会等の開催	□ ない　■ ある →	内容：月1回の定例勉強会において実施経験のある施工会社をグループリーダーとして迎え、未経験工務店への実務研修を実現する。	◎
	②-1	品質管理のための共通ルール	□ ない　■ ある →	内容：施工現場全ての隙間相当面積を事務局に報告することを義務化する。	◎
	②-2	上記共通ルールが守られていることの確認手法	□ ない　■ ある →	内容：施工現場全ての隙間相当面積を事務局に報告することを義務化し、事務局はそれを確認して管理する。	◎
	③-1	需給計画の策定	□ ない　■ ある →	内容：年一度、目標棟数及び達成計画書を個別に作成する。	◎
	③-2	技術力向上のための中長期的な計画	□ ない　■ ある →	内容：定例会において、技術力向上に資する取組等についてグループの中長期的な方針・取組について検討していく。	◎
	④	③に基づく業種ごとの合理化の取組	□ ない　■ ある →	内容：原木事業者・プレカット事業者とも積極的に情報共有を進める。	◎
b	①-1	省エネ技術講習会への施工事業者社員の参加人数	昨年度までの終了者数　5	今年度の参加目標人数　4	◎
	①-2	省エネ技術講習会への請負技能者等の参加人数	昨年度までの終了者数　6	今年度の参加目標人数　6	◎
	②	省エネ技術講習会への参加促進のための取組	□ ない　■ ある →	内容：さらに上乗せ受講の目標を設定し、積極的に受講する。技術講習会の日程情報を事務局中心に共有・周知することにより参加を促進する。	◎
c	①	新たな技術等の導入	□ ない　■ ある →	内容：パッシブ設計手法を積極的に導入する。	◎
	②	新たな技術等の開発	■ ない　□ ある →	内容：	
その他 ※上記項目以外でグループ独自のルール・目標があれば記入してください。			2017年度にハウスオブザイヤーインエナジー2017に申し込み2年連続して優秀賞を受賞することができたので本年度も申し込み、よりグループの技術力が向上した提案を行う。		○

※）行の高さについては記載する文章の長さなどにより適宜、調整して下さい。

＜地域型住宅グリーン化事業に対する取り組み＞（長寿命型・高度省エネ型・優良建築物型共通）　　＜様式３－３＞

1．地域型住宅の名称・対象地域（必須）	（地域型住宅の名称）信玄の家まもり	（地域型住宅供給対象地域）山梨県	
2．グループの名称・結成年月（必須）	（グループの名称）チーム　ゼロ　山梨	（結成年）2015 年	
3．過去のブランド化事業採択グループ番号（必須）	06-0353-0373		

4．地域型住宅グリーン化事業のねらいに対する取り組み　※記入した内容おいて「必ず実施する取組み」の場合は◎印、「グループが目指す目標」の場合は○印を右欄に記入してください。
※住宅と建築物（非住宅））の両方を申請する場合において、取組に違いがある場合は、その旨を具体的に記入してください。

オ．地域の産業・住文化・景観等への寄与

【平成30年度対応方針】			◎、○記入欄
a	① 地域材利用に関する共通ルール（必須）	□グループで指定した地域材を主要構造材（柱・梁・桁・土台）に使用する。また2次部材についても積極的に使用する。	
	② 地域材利用の1棟当たりの割合（必須）	□ 50%未満　■ 50%以上　□ 80%以上	
	③ 標準的な地域材の使用部位（必須）	主要構造材　土台：□ 使用していない　■ 使用している 柱：□ 使用していない　■ 使用している 梁・桁等の横架材等：□ 使用していない　■ 使用している 羽柄材　間柱、根太、垂木等：■ 使用していない　□ 使用している 造作材　枠材、廻縁等：□ 使用していない　■ 使用している 板材　壁板、床板等：■ 使用していない　□ 使用している	
	④ 地域材の流れ（フロー図）などグループの取組に関する補足説明	【補足】地域型住宅の地域材供給の流れについて ・原産国が海外の合法木材については、産地・出荷者が多岐にわたり原木供給者、製材会社の特定が困難な場合が多々ある。その為、海外の合法木材を使用する場合は、原木供給者、製材に該当する業者は構成員に含まず、流通グループに所属する構成員による合法性の証明によって代替する。 ・原木が国有林等から供給される地域があるため、該当地域においては供給ルートに原木供給業者が含まれない。 ・一部、流通を介さずに地域材の調達を行う場合がある。 ・一部の施工グループの構成員においては、全て手刻みによる加工を行うため、プレカット会社を使用しない場合がある。 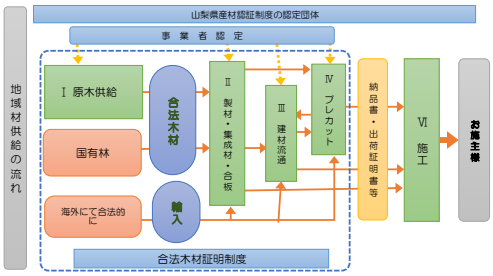	
b	①-1 地域材在庫把握の仕組	■ ない　□ ある →　内容：	
	①-2 地域材価格の共有の仕組	■ ない　□ ある →　内容：	
	② グループ全体における地域材の需給予測	□ 行っていない　■ 行っている→　内容：主要構造材の材積の平均はおおむね10㎥/棟×採択希望棟数19棟×材積率50%＝グループの主要構造材の材積合計はおおむね95㎥となる。	◎
c	①-1 畳の活用	■ 行っていない　□ 行っている→　内容：今年度の使用予定枚数（1畳換算）　枚	
	①-2 和瓦の活用	■ 行っていない　□ 行っている→　内容：今年度の使用予定枚数：　坪	
	①-3 襖の活用	■ 行っていない　□ 行っている→　内容：今年度の使用予定枚数（3×6換算）　枚	
	①-4 障子の活用	■ 行っていない　□ 行っている→　内容：今年度の使用予定枚数（3×6換算）　枚	
	②-1 その他地域の伝統的な素材の活用	■ 行っていない　□ 行っている→　内容：	
	②-2 その他地域の伝統的な意匠の活用	■ 行っていない　□ 行っている→　内容：	
d	① 地域の伝統的なデザインを継承する取組	■ 行っていない　□ 行っている→　内容：	
	② 地域の住まい方の継承につながる取組	□ 行っていない　■ 行っている→　内容：生活の手引き書による住まい方の提案を「快適説明会」（年1回程度）として開催する。	◎
	③ 地域の街並み形成へ寄与する取組	■ 行っていない　□ 行っている→　内容：	
	④ 和の住まいの要素を取入れた取組	■ 行っていない　□ 行っている→　内容：	
その他 ※上記項目以外でグループ独自のルール・目標があれば記入してください。		□（地域特産・振興）全施主へ地元「甲州ワイン」を贈呈する。	◎

カ．その他

【平成30年度対応方針】		◎、○記入欄
東日本大震災の復興に資する取組		
平成28年熊本地震の復興に資する取組		

※）　行の高さについては記載する文章の長さなどにより適宜、調整して下さい。

1．地域型住宅の名称・対象地域(必須)	（地域型住宅の名称）信玄の家まもり	（地域型住宅供給対象地域）山梨県
2．グループの名称・結成年月(必須)	（グループの名称）チーム　ゼロ　山梨	（結成年）2015 年
3．過去のブランド化事業採択グループ番号(必須)	06-0353-0373	

4．地域型住宅グリーン化事業のねらいに対する取り組み

キ．グループが取組む木造住宅・建築物の特徴
※この項目は、高度省エネ型、優良建築物型を申請するグループのみ記入してください。
※申請に係る認定低炭素住宅、性能向上計画認定住宅、ゼロ・エネルギー住宅、優良建築物の性能や特徴等について記入してください。

山梨県は日照時間が長く、盆地形状の為、夏と冬の気温差が大きくまた、朝晩の気温差も大きいのが特徴です。
パッシブ設計の考えを取り入れることでこれらの自然条件がとても有利に建物に影響してきます。

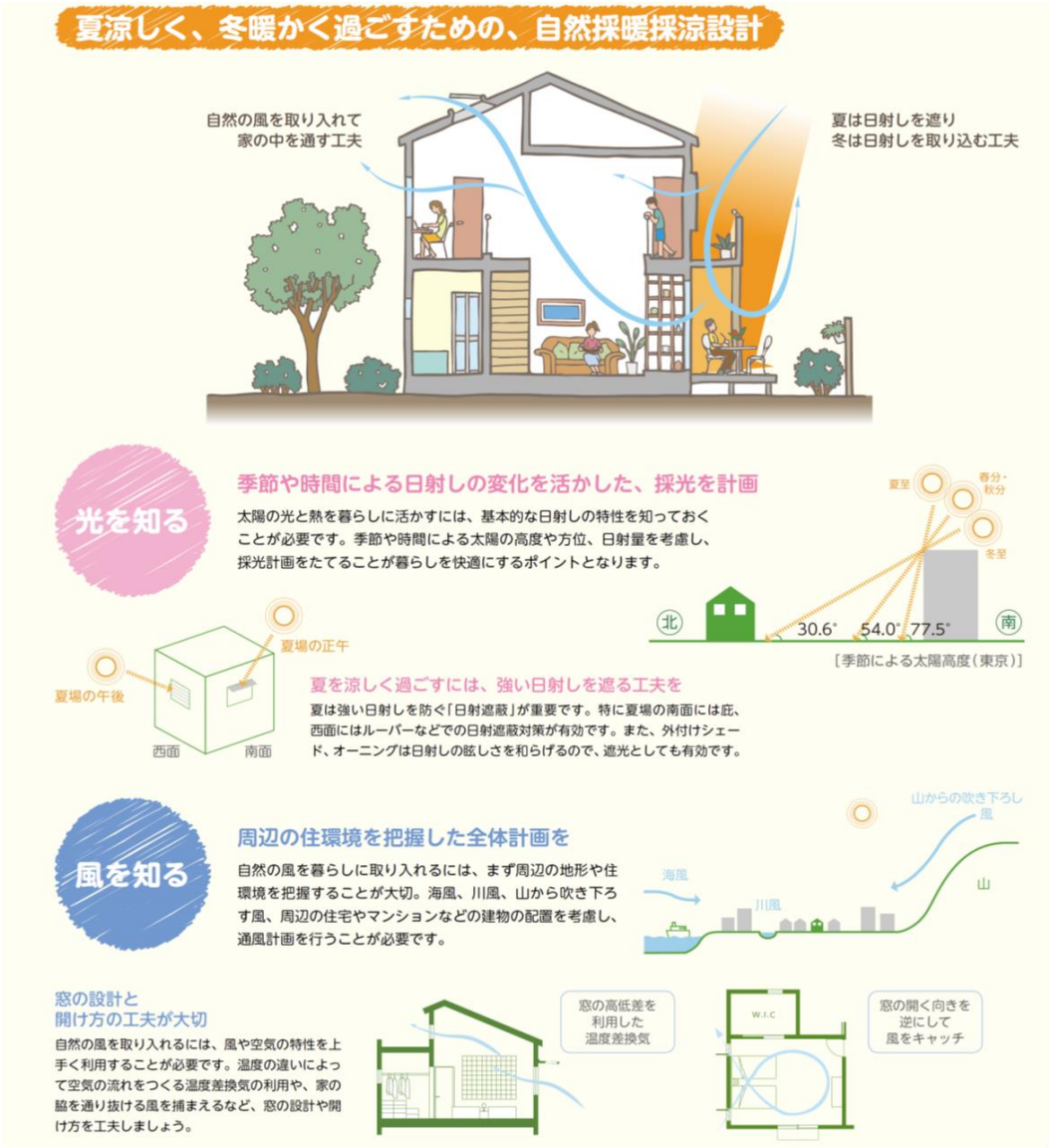

※）　行の高さについては記載する文章の長さなどにより適宜、調整して下さい。